市政だより
苫小牧市役所　市行政発行　小牧印刷工業株式会社　編集印刷
新苫小牧市役所

牛馬の移動（売買、売却、買受、斃死）は二十日以内にお届け下さい。なお生産届には種付證明書を添えて下さい。

市畜産係

就任のことば

市長　田中正太郎

今回また全市民各位の絶大なるご支援のもとにみたび市政を担当させていたゞくことになりました。私、過去八年間苫小牧市の首長として市民各位のご期待にそい得なかつたこと多々あろうかと思います。今その知遇に感激し、感謝の言葉がないのであります。それだけにその責任の重かつ大なるを痛感いたしております。これを最後のご奉公と考え老骨にむち打ち一身を市政に捧げたいと覚悟しております。何とぞ一そうのご指導とご協力とを懇願してやみません。私は過去八年間この目覚しく発展しつつある苫小牧をいかにして住みよい明るい都市に仕上げてゆくべきかと日夜苦慮し続けてまいつたのでありますが、幸いにして市民各位の熱烈なるご支援と各方面のご協力とによつて数十年来の宿望であつた苫小牧工業港の築設をはじめ、学校の整備上、下水道、都市計画、住宅難の解消、市民文化施設の充実、商工漁業の振興、農地の改良、失業対策、周辺原野の開拓並びに施設の拡充など大体根幹をなす施設に対しては一応その緒についたものと考えております。しかしながら、これらはたゞ単なる形骸に過ぎません。今後これらを拡充強化しまして充分なる活用のできるまで延ばしてゆかなければなりません。また一方港湾の進展とともにますます発展する市の形体をも整えてゆかなければなりません。これらが今後私に課せられた重大な責任と存じます。それにはまず私は、北海道開発のセンターとして工業地帯の造成のために工業港の促進と並行して工場誘致に努力しなければならないし、また背後地開発の促進に強力な運動を行い、一日も早く完成いたしますよう努力しなければなりません。これには、諸調査の完備、港を中心とした大都市計画など重要な仕事も残されております。この理想実現に邁進いたしたい所存でありますが、ときあたかも経済界の不振と政府豫算のデフレ政策、加うるに市の財政もまた緊縮を要する時にあり、これが実行は誠に困難であります。しかし、この方針にもとづきでき得る限り努力を払う覚悟でございますから、旧に倍するご指導とご鞭撻をお願い申上げます。そしてともどもに一日も早く大苫小牧市建設の完成によりもつと住みよい、明るい都市といたそうではありませんか。簡単ではありますが、本紙を通じ市民の皆さまに一言ご挨拶を申上げます。

もつと住みよい街に……

皆さまのご協力によつて

塚田氏、三代目議長に

改選後初の市議會

副議長に渡邊氏選出

改選後初の市議会は、七日午後一時から招集、自己紹介の後、抽せんで議席順を決め、議事録署名人を指名会期を一日間とし、正副議長選挙に入る前に一旦休憩別室で一時間半にわたり協議をかさね、本会議を再開無記名投票で議長選挙を行つた結果、総投票数三十票のうち、塚田重氏二十五票渡辺広継氏五票で塚田氏（44）（前副議長）が三代目市議会議長に決まり、就任挨拶がありました。

引続き副議長選挙では、渡辺広継氏（65）が三十票で副議長に決まり、就任挨拶を行い、ついで無競争で三選に決まつた田中市長の就任挨拶と市教委委員長、助役、収入役、部課長、消防長、市立病院事務長らの紹介があり三時三十七分本会議を閉じ、引続き新議員と理事者らの記念撮影を行いました。

【寫眞は初の市議會】

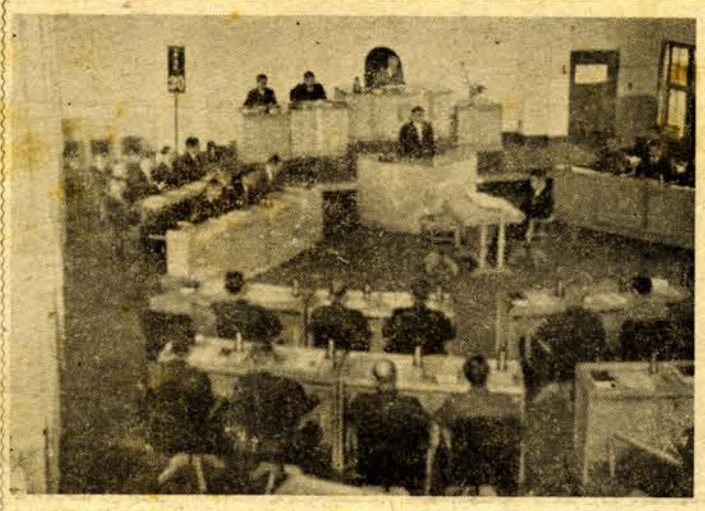

圓滿なる議會運營に努め

市勢發展に全力を

市議會議長　塚田重

今回の市議会議員の改選に当りまして、私議員多数のご支持をいただき議長の重責を担うことになりました元より浅学非才その器でないことはよく自覚いたしておりますが、議会多数の御意思だしがたく就任いたしました。

新議会の発足に際して、考えられまするのは、内には市財政の困難、外には中央政局の複雑な動向、さらにはまた地方制度改革の論議等々、内外ともに重要問題が山積している状態であり現在ほど困難な時局に当面している時機はないと考えられるのであります。この現実に直面して議長の職に就任はいたしましたものの果して従来の輝かしい歴史をもつ苫小牧市議会の伝統を保持しつつ、更に新しい進展へその重責を全うし得るか否か、甚だ懸念いたしております。しかしながら市民各位のご鞭撻と議員諸賢のご協力をお願いいたしまして円満なる議会運営に努力し、市理事者ともども市発展のため、全力を捧げたいと考えておる次第であります。

なにとぞ市民各位の絶大なるご協力をお願い申上げ、簡単ではありますが議長就任のご挨拶といたします。

物事すべて公平に

市議會副議長　渡邊広繼

今回の市議会議員の改選に当りまして、私副議長の重責を担うことになりました私も皆さまのご支援により過去十一ヵ年間議会の一員として議席をけがしてまいりましたが、何等なすところなく、皆さまのご期待にそうことのできなかつたことを遺憾に存じております

塚田議長を援け五方市民の要望に応え、市勢の発展に全力を傾ける覚悟でございます。なにとぞ宜しくご指導ご鞭撻下さるようお願い申上げ、副議長就任のご挨拶といたします。

議會側選出の

教委など選任

17日定例市議會

才二回定例市議会は十七日午後一時から招集、議案は任期満了の助役選任、各常任委員の選任および教育委員、監査委員そのほか議員改選による議会側選出各委員の選任などです。

助産費や葬祭費として

五百圓支給いたします

一カ月以内に保険係へ請求を

市国民健康保険の被保険者がお産をしたばあい、助産費として二〇〇円、ほ育手当金として三〇〇円合計五〇〇円が支給されます。また被保険者が死亡したばあいには、葬祭を行う方に葬祭費として五〇〇円支給されます。

緑町、木場町、旭町、矢代町、弥生町、西弥生町、白金町、西町の区域内には、都市計画による土地区画整理を施行しておりますことは、市民の皆さまにはすでにご承知のことと存じますが、この土地区画整理区域内の道路豫定地を耕作のため使用しておられる方に「測量杭」を保護していただきたいと存じます。

道路用地には重要な杭が打つてありますので、この杭が耕作のため抜取られたり動かされたりしますので、測量作業に重大な支障をきたし、無駄な手数と費用をかけ再測量をしております。今年も昨年に引続き、最も精密を要する測量をすることになつておりますから、道路豫定地を耕作しておられる方は、測量杭を中心にして半径六尺の円形内を耕作しないようにご承知願いたいと存じます。測量技術上、杭の位置は一分の移動も許されないので皆さまが故意に動かさなくとも、耕作のため地盤がゆるみますと杭の頭が自然に動きますので、測量作業に非常な支障となつております。土地区画整理を早く完了し住み良い町を建設するため皆さまのご理解あるご協力を重ねてお願いいたしますと共に、市民の皆さまのご協力をお願いいたします。

測量杭を保護して下さい

道路予定地の耕作者へ

港灣促進と工場誘致の両特別委新設

議員協議會で決まる

市議会議員協議会は十二日開かれ、改選後の議会運営などについて意見の交換を行い、新たに港湾促進特別委員会ならびに工場誘致特別委員会を設けることにしました。協議会に引続き議員会を開き会長に相武、副会長に深沢雨議員を選びました。

市立圖書館の開館時間變る

市立図書館の開館時間は、今まで平日は午前九時から午後五時まででしたが、五月一日からつぎのとおり変更いたしましたからお知らせいたします

◇開館時間　午前十時から午後六時まで（但し、日曜は今までどおり午前九時から午後五時まで、また土曜も今までどおり午後一時から同五時まで）

◇休館日　今までどおり毎週月曜と毎月末日（整理日）

保險税の賦課徴收

保險係に移管

保険税の賦課徴収は今まで税務課で取扱つておりましたが、十日から保健課保険係に移管になり、今後保険税の賦課徴収は保険係で取扱いますからお知らせいたします。

八七、五五%

議會の投票成績

四月三十日に行われた市議会議員選挙の投票状況はつぎのとおりで、投票率は前回（昭和二十六年四月）の九二、七%に比べますと、五%以上低下しております

(一)当日の有権者
男　一一、八九五
女　一二、三六〇
計　二四、二五五

(二)投票数
男　一〇、七〇九
女　一〇、五二九
計　二一、二三五

(三)投票率
男　九〇、〇〇%
女　八五、七〇%
計　八七、五五%

(四)投票区別投票数調べ

区	所	票	者	票	率	投	票	(%)	投
①東小	五、三二	四、八一四			九〇、六				
②東高	五、二六	四、六二四			八八、四				
③公民	二、七四八	二、三九一			八七、〇二				
④西小	六、三八	五、四八一			八七、八六				
⑤糸井集	二、三	一七三			八四、一六				
⑥錦岡小	六、三	五九九			九〇、三五				
⑦樽前小	三、三二	三四一			九二、六六				
⑧沼端小	四、一七	三八一			九三、六一				
⑨勇小	一、九二一	一、七三三			八六、四五				
⑩柏原小	一、八六	一五四			九一、六七				
⑪植苗酪	一、六三	一三九			八三、八八				
⑫植苗小	二、九	一七二			八三、三三				
⑬静川小	一五	一二八			八五、三三				
⑭浜習林	六六	五二			七八、七九				
⑮丸山小	七八	六六			八七、一八				

放射性同位元素による漂砂の調査方法とその中間報告

(アイソトープ)

室蘭開發建設部から

ご承知のように、苫小牧工業港建設の成否を決する鍵は、苫小牧海岸の漂砂が港内に侵入したり、一万トン級の貨物船が出入する航路を埋めることのないように防波堤を造ることであるといつても過言ではありません。そこで、港の建設にたずさわつている私たちは、築港の大敵であるこの漂砂をいろいろな角度から調べておりますが、元来この漂砂の運動を観察することが非常に困難でありますから、従つてこの漂砂に対する防護対策を研究する学問、つまり海岸工学はつい近年始まつたばかりです。

私たちのこの港の防波堤も、漂砂から守るために合理的に、しかもできるだけ安く建設されねばなりませんが、そのためには苫小牧海岸の漂砂の運動を手にとるように直接観ることから始めようと決心してつぎのような世界でも初めての方法を考案して昨年夏、まず観ることに成功しました。現在では、この観た結果から築港計画上の有益な資料を逐次得ております。

この方法は、苫小牧海底の一局部に放射能をもつた硝子砂（そこの砂と大きさも重さも同じように作つたもの）を置くと、さつそく風、波、流れによつてそれらが漂砂とともに他の砂と一しよに動きよに動きはじめますこの動く有様は船の上から放射能測定器械によつて観察することができます。私たちは、放射能物質としてコバルト60と×亜鉛65と×射性硝子砂に仕上げるのです。この面倒で危険な作業は東大生産技術研究所でこころよく引受けてやつてくれました。放射能測定器械には、ガムマー線を敏感に測るのに一番よいシンチレーションカウンターを使いました。

昨年夏に行われた実験は、漂砂の一番多い砂堆と波打際との間の深さ三米の海底に放射性硝子砂を置いて行われましたが、六月末から八月半ばまでの長期間、その動きを観察することができました同時にこの漂砂を動かした外力である風、波、流れを測定しましたが、得られた結果は大ざつぱに言いますと、苫小牧海岸の砂堆内の漂砂は海岸線に沿つて動くよりも沖と岸との間の動きの方が激しいということ、沖と岸との間を往復しながらゆつくりと東から西に向つて動いているということがわかりました。今年も五月の末に、才二回の観測が行われ、漂砂の動きの少ない水深を見つけること、防波堤の根元の堆積が進行する程度を推し計ること、砂が防波堤を透過する程度を計ることなどが豫定されています。なお私どもの行つたこの実験は「放射性硝子による漂砂の現場実験」という題で、今夏スイスで開かれる国連主催の原子力平和利用国際会議に発表されることになつています。

市出身戦没者慰霊祭 緑ヵ丘公園で

20日11時20分花火合図に黙禱を

市出身戦没者五百余柱（新合祀六柱）の慰霊祭は、二十日午前十一時から昨年市立病院そばから緑ヵ丘公園に移設された忠魂碑前で仏式により行われますが、当日午前十一時二十分を期して花火合図に一分間の黙とうを行いますので、同時刻に全市民がその在所において黙とうを捧げるよう、またこの慰霊祭に市民が多数参列されるよう望んでおります。

桜まつり 20日から

市営バス臨時運行

市民待望の「オ三回桜まつり」は二十日から三日間緑ヵ丘公園を中心にくりひろげられます。

市商工会議所では、この「桜まつり」に呼応して二十一、二十二日の二日間一千人を緑ヵ丘公園に招待するため、四月末から抽せん券つき全市連合大売出しを行っており、当日は会場の特設舞台で演芸会、のど自慢大会、楽団の演奏のほか有名商店寄贈による全山宝さがしなどが催されますので近年にない人出で大にぎわいを呈するものとみられております。

なお「桜まつり」の期間中臨時市営バスが駅前と会場間をひんぱんに運行いたしますからご利用下さい。

市営「樽前荘」

六月一日店開き

支笏湖畔モーラップの「市営樽前荘」や「道営キャンプ場」は、六月一日から開所しますから、樽前山の登山者やハイキング客はご利用下さい。道営キャンプの申込は市交通課でも受付けます。

また新緑の支笏湖はこれから絶好の行楽シーズンで、六月一日から太公望お待ちかねの姫ます釣りも解禁となります。

有害な本や映畫など排除へ

兒童福祉、青少年保護育成運動に協力要望

五月一日から全国的に展開されている昭和三十年度児童福祉、青少年保護育成運動に呼応して市でもつぎのような運動を実施して趣旨の周知徹底をはかることになりました。

◇目標①青少年に有害な出版物、映画等を排除し、社会環境の浄化を図る②北海道青少年保護育成条例の周知徹底③肢体不自由児、精神薄弱児の福祉対策④青少年自身の自覚と家庭の責任自覚を高める

(一)青少年に有害な出版物、映画等の排除運動

あらゆる関係団体や機関などを通じて本運動の周知啓蒙を図る。

(二)北海道青少年保護育成条例の周知啓蒙

十六日午後一時から市役所で講師として北海道民生部婦人児童課佐藤貫三氏を招いてこの説明会を開き、今後の児童福祉対策に万全を期する。（参集者は児童指導班、小中学校、市教委、市内書店、古物業者、映画館など。）

(三)肢体不自由児のレクリエーション

①日時＝五月二十一日②行先＝室蘭市道立水族館③参加資格＝市内小、中学に在学中のもので肢体不自由のため遠足や運動会に参加できないもの

(四)精神薄弱児の相談会開催

①日時＝五月下旬（豫定）②場所＝公民館

母子福祉大會や相談所開設

強調月間行事決る

「母子家庭を明るくする運動」の一環として母子福祉の増進を積極的に推進するため、八日（母の日）から六月七日まで一ヵ月間実施される「母子福祉強調月間」に当り、市の実施目標や行事計画はつぎのとおりです。

◇実施目標

(一)母子福祉思想の啓蒙
(二)母子福祉対策の普及徹底
(三)母子家庭の自立更生に対する援助と指導

◇行事計画

(一)地区別相談所の開設

25日後7 弥生町八起園
26日後7 元町会館
30日〃 栄町会館
31日〃 勇払

(二)母子福祉大会

6月5日後1 市民会館

①関係者からの祝辞②母子家庭自立更生者の体験発表③母子福祉諸問題につき研究協議④講演並びにレクリエーション

堀江消防署長ら放送

NHK室蘭放送局から今月中に放送される苫小牧市関係者の放送番組はつぎのとおりです。

▽二十一日（土）午後六時四十五分から七時まで、オ一放送「IU芸能ステージの時間」苫小牧合唱団員三十名（指揮東高校教論牧野賢良氏、伴奏ピアノ松浦次子さん）

▽二十二日（日）午前八時五十分から九時まで、オ二放送「家庭と学校の時間」"家庭での勉強"東小学校教頭田中吉雄氏

▽二十四日（火）午後六時四十五分から七時まで、オ一放送「ラジオ地方版の時間」"春と消防夫"消防署長堀江政之氏

結核健康診断始まりました

老いも若きも一家そろつて健康診断を!!

肺病はおそろしい不治の病だと昔からおそれられていますが、いわゆる結核はその患者にとつても社会的にみてもいかに多くの害を及ぼすかは皆さんもよくご存じのとおりであります。

しかし結核は不治の病でも遺伝性のものでもなく完全に豫防もできた現在の医学では立派に治癒することができます。しかし依然として結核患者が多いのは一たいどうしたことでしようか。これは一つは社会施設の不備もありましようし、患者についてはまた結核ベットの問題もありましようが、なんと申しましても皆さん個人個人が豫防を忘れ早期の治療を怠つている方が多いのではないでしようか。結核については本紙四月十五日号でも述べましたが皆さんは毎年結核健康診断をうけておいでしようか。市では結核豫防法にもとづいて毎年定期的にこの診断を実施しておりますが、大ていは受けていない方が多いのです。結核についての健康診断は自覚症状がなく感染または発病している方の発見と豫防を化学的に実施しているのです。

ことに結核患者は今までと違つて青少年層のみにかぎらず壮年、老年層にも非常に多いとゆうことは、本紙前号で述べたとおりであります。従つて結核診断は老幼を問わず、全市民がうけることになります。今回の健康診断は小、中学校と全部落についてつぎの日程で実施（市内は部落終了後）いたしますが、オ一日はツベルクリン注射、四十八時間（二日）おいてこの検査をいたします。すなわち当日は感染しない者には豫防注射を、感染している者にはレントゲン検査をしてすぐにその結果をしらべ、なお精密検査の必要ある者にはその場でレントゲン大撮影をなし医師の診断をうけられるようにしましたので、ぜひこの機会をのがさず全員がこの診断をうけて下さい。

なお料金はツベルクリンとBCG、レントゲン検査まで一人三十円で、その結果レントゲンによる大撮影する者は一人四百五十円をあらかじめご用意下さい。また小中学校児童生徒は一切市で負担いたしますので無料で診断をうけられます。五月は農耕その他で多忙な月でありますが、結核に対する正しい豫防と適正な治療をお忘れなくぜひ今回の診断をうけて下さい。

対象別	ツベルクリン 月日	時間	場所	判定BCG 月日	時間	場所	レントゲン間接撮影 月日	時間	場所
勇払小中学校	21日	前九〜	勇払小中	23日	前九〜	勇払小中	23日	前九〜	勇払小
勇払、国策、辨天	22日	後一〜三	勇払小	24日	後一〜三	勇払小	24日	後一〜三	勇払小
辨天開拓	22日	前九半〜一一	山崎方	〃	前九半〜一一	山崎方	〃	〃	×勇払小
植苗小中学校 植苗、美沢	24日	前一〇〜正午	植苗小	26日	前一〇〜正午	植苗小	26日	〃	×中央福井茂方
沼の端小中、沼の端、明野一円	25日	前九半〜正午	沼端小	27日	前九半〜正午	沼端小	27日	前九半〜後一	×沼の端診療所
静川小学校 静川一円	28日	前九半〜一〇半	静川小	30日	前九半〜一〇半	静川小	30日	前一〇〜後一	×柏原小
柏原小学校 柏原一円	〃	前一〇〜正午	柏原小	〃	前一〇〜正午	柏原小	〃	〃	柏原小
錦岡小中学校	31日	前九〜正午	錦岡小中	6月2日	前九〜正午	錦岡小中	6月2日	前九〜正午	×錦岡診療所
錦岡一円	〃	〃	錦岡小	〃	〃	錦岡小	〃	〃	×〃
樽前小中学校 樽前一円	〃	〃	樽前小	〃	〃	樽前小	〃	後一〜三	×〃
糸井一円	〃	〃	糸井会館	〃	〃	糸井会館	〃	〃	×〃
丸山小学校 丸山一円	6月1日	後零半〜二	丸山小	6月3日	後零半〜二	丸山小	6月3日	後零半〜二	丸山小

×印はツベルクリン、BCGの場所と別にレントゲン検査を行う場所

表彰状を伝達

貯蓄功労者土橋校長に

貯蓄功労者として"日道知事に表彰された勇払小学校長土橋信夫さん（46）は、十一日市長室で田中市長から道知事の表彰状と記念品を伝達されました。

緑町の療養所 50ベット増設

25日まで入所受付

昭和二十八年から開設された市内緑町道立苫小牧結核療養所では、従来の病床一〇〇ベットがすでに入院患者でいっぱいになっておりましたが、今回さらに五〇ベットが増設され、胸郭成形術、肺葉切除術の治療施設も整備され、全道のモデル的療養所として患者の治療には非常に便利となりました。

つきましては、たゞ今入所申込を受付けておりますので、ご希望の方は二十五日までに診断書及びX線写真を添付して所定の申込書（保健所、療養所にあり）を療養所へご提出下さい。療養所では、収容計画と考えあわせできるだけ多く入所できるよう取りはからいます。

なお入所手続などについてのお問合わせは、電話六七四番、七九九番（療養所）にお願いいたします。

公民館の行事お知らせ

☆**氣象の話**（生活科学講座）苫小牧の天候を中心とした、誰にもわかる「気象の話」を三十日（金）午後七時から公民館で行います（講師は苫小牧測候所長斎藤寛氏）

☆**菊づくりと造園を語る夕** 菊づくりや庭造りの経験者である増田長人さん（工高）らを招いて「座談会」を二十一日（土）午後七時から公民館和室で開催いたします。会費は三十円（菓子代）です。

洗濯の話（生活科学講座）すぐに役立つ「洗濯の話」を二十八日（土）午後一時から公民館で行います。（講師はカクサダクリーニング専務成田繁氏）

なおこれらの行事はいずれも入場無料ですから、どうぞ奮ってご来場下さい。

計量器の定期検査

昭和三十年度の計量器定期検査は、五月七日苫小牧市告知オ二十一号で、つぎのとおり実施されることに公示されましたので、各項について注意のうえ検査を受けて下さい。

(一)検査期間は六月十六日から二十五日まで十日間。

(二)計量器の運搬が著しく困難であるばあい、その他特別の事由があるばあいに、計量器の所在の場所で行う検査は、六月十六日から七月十五日まで一ヵ月間。

(三)オ一項の検査期間内に、定められた検査場で受検することができないときは、あらかじめ期日前に申請して検査を受けることができます。この検査に合格したものは、定期検査に合格したものと同様に取扱われます。

(四)オ二項の検査を受けようとする人は、今月二十七日までに、受検を希望する日を三日以上選定して申請して下さい。

(五)検査区域、検査場その他細部については、後日指定します。

(六)不明の点は、市役所商工課に照会して下さい。

商業經營の研究會（ゼミナール）

参加申込は三十一日まで

六月十八日から三日間定山渓において道および札幌市札幌商工会議所の共催で著名な講師を招き北海道地区商業経営の研究会が開かれますので、参加ご希望の方は会費（一人四千円）を添えて五月三十一日までに市役所商工課へお申込み下さい。

自動車講習所で入所生募集

苫小牧交通安全協会附属自動車講習所ではつぎの要領をもつて講習生を募集中です。なおこの講習所には練習用普通車七台、小型車九台を用意しております。

(一)募集人員＝普通自動車科小型自動車科とも毎回速成科生三〇名、普通科生二〇名

(二)資格＝普通車は満十八才以上の男女、小型車は満十六才以上の男女

(三)受付締切＝毎月三十日および十四日の月二回（但し、五月だけ十五日）

(四)入所日＝毎月一日および十五日の月二回（五月十五日は日曜につき十六日）

(五)免許試験＝毎月下旬

(六)その他＝コース内練習用の各種貸自動車や遠方の講習生のため、宿泊所のあつせん等の便宜を図つております。

なお詳細は旧国警跡自動車講習所へお問合せ下さい。学則および入所案内を差上げます。

馬の傳貧検診と流脳豫防注射 20日から

今年度定期馬の伝貧検診並びに馬の流脳豫防注射は、二十日からつぎの日程で全市にわたり実施いたしますから、もれなく受けて下さい。

料金は、伝貧検査料一頭につき七〇円、流脳豫防注射料一回につき七〇円合計一四〇円、二回注射を受けると一頭につき流脳注射料二回分一四〇円と伝貧検査料七〇円合計二一〇円で、この料金は当日持参下さい。実施方法は前年と変りません。また二回注射を受ける馬は、昨年実施していない馬および本年生産された仔馬に限ります。なお雨天のばあいでも実施いたします。

昭和三十年度定期馬の伝貧検診並に馬の流脳豫防注射実施日程表

伝貧並びにオ一回注射日程 月日	受付時間	地区	検診並びに注射場所	オ二回注射 月日	集合時間
5.20	9.30−10.30	樽前	羽原 吉代 宅前	6.6	9.00−10.00
5.21	9.00−10.00	〃	池田栄次郎 〃		11.00−13.00
5.22	9.00−10.00	錦岡開拓	堂坂 良雄 〃		15.00−16.00
	13.00−14.00	錦岡	家畜検査所（松田牧場内）	6.7	9.00−10.00
5.23	9.00−10.00	〃	福村政太郎 宅前		11.00−13.00
	13.30−14.30	糸井	糸井集会所		15.00−16.00
5.24	10.00−11.00	辨天開拓	家畜検査所（古館牧場内）	6.8	10.00−11.00
5.25	9.30−10.30	辨天	上水 光朗 宅前		13.00−14.00
5.26	9.00−10.00	勇払	金沢亀次郎 〃	6.9	9.00−10.00
	13.30−14.30	〃	国策パルプ会社作業所横		10.30−11.30
5.27	9.40−10.40	静川	平戸 栄作 宅前	6.10	9.00−10.00
	15.20−16.20	柏原開拓	家畜検査所（開拓）		11.00−12.00
5.28	9.30−10.30	柏原	〃（集会所前）		14.00−15.00
	13.30−14.30	植苗	丹羽 秀雄 宅前	6.11	9.00−10.00
5.29	10.00−11.00	美沢	橋向 清蔵 〃		11.00−12.00
	14.00−15.00	植苗中央	伊藤 誠 〃		14.00−15.00
5.30	10.00−11.00	植苗	丹治 直雄 〃	6.12	9.00−10.00
	14.30−15.30	拓勇	矢内 兵衛 〃		11.00−12.00
6.1	9.00−10.00	勇払開拓 真小牧	菊地安兵衛 〃		14.00−15.00
	13.00−14.00	中野	佐々木友助 〃	6.13	9.00−10.00
[illegible]	9.00−10.00	緑町	堀 慶次郎 〃		11.00−12.00
	13.00−14.00	西部	菱中木工場横		14.00−15.00
6.3	9.00−11.00	市内	市役所東側裏		16.00−17.00
5.31	9.40−10.40	丸山（十哩）	菱中事業所内		