市政だより
発行所
苫小牧市役所
編集発行人
新岡正敏
印刷所
苫小牧印刷工業株式会社

コバルト六〇を投入

砂の量的異動に調査の重点

港内でケーソンも製造

港のこのごろ

苫小牧港修築事業所長
梅木馨六

ことしは「第一回港まつり」が盛大に行われたが、きようは市の皆さまの見学日でもあるようだ。

その他を紹介させていただこう。

今年度の工事現況は、三十年度で作業船收容場としての船入澗の輪郭が一応できあがつたので、漂砂のため相当埋没された澗内浚渫と荷揚護岸築設に重点がおかれ予算額は六、七〇〇万円である。澗内全面積の半分一五、〇〇〇平方米を三、五米の深さにポンプ船で堀ることになる。

この浚渫船は、今月下旬に北見紋別港から回航到着の見込みで、種々準備の後九月上旬から就業することになろう。護岸は七月下旬から鋼矢板打込作業が開始され護岸延長一八〇米で、長さ八米、幅四〇糎の矢板四三〇枚が一屯のハンマーで打込まれている。そのほか波除堤二〇米及びケーソン四個を港内で製造し東防波堤を四五米延長する予定である。このケーソン製造法は他に類のないもので、浚渫区域の砂上にケーソンを作製、周辺を堀つて海上に浮べる考案で梅木式とでも言おうか。

二九年度には、室蘭港からの海送でさんざん悩まされ減法白髪のふえた私にとつては感無量のものがある。

うち一個はすでに製造済みである。

調査関係の諸問題としては「第一回港まつり」が盛大に行われたが、きようは市の皆さまの見学日でもあるようだ。

今年度は砂の量的異動を調査の重点としてコバルト六〇を八月七日に投入済み、十月上旬にも行い、採取して試験研究する。

そして九月中には、ラジオゾンデを使用して時化時の潮流状況を調べたい。また例年のとおり、北大の調査班が八月下旬から、約二週間の予定で、各々専門的立場から海水の塩素量、水の問題など将来の工業港建設に直接結びつく調査がなされる。一方東京の建設省土木試験所では、外港の模型実験が行われ十二月末までには机上プランから脱却できるだろう。また港湾で一番問題の波高は、台風シーズンに圧力式波高計を備え調査する予定。技術調査と並行して開発局調査課では工場誘致計画、都市計画、勢力圏調査など苫小牧市当局と共に調査が推進されている。

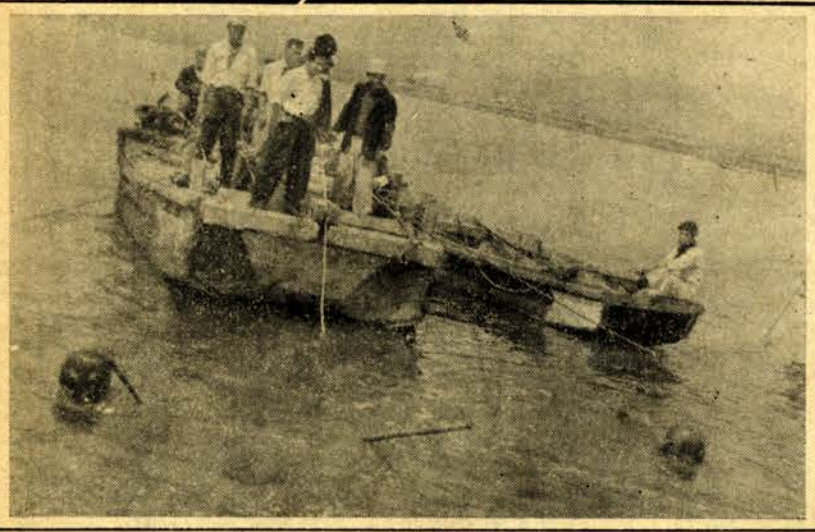

（寫眞は下＝投入前アイソトープの箱を調べる東大生産技術研究所小林助手上＝潜水夫二名がもぐり投入したところ）

人口動態（八月一日現在）

▽世帯数一〇、七九五世帯
▽人口五一、八五六人
▽出生七五人
▽死亡二二人
▽転入三一四人
▽転出二二八人
▽世帯数増一〇世帯
▽人口増一三九人

海區漁調委決まる

二名の辭退で無投票当選

臍振東部海区漁業調整委員会委員選挙は、苫小牧市、幌別町、鵡川町、白老町、厚真村の五市町村を選挙区として行うことになり、去る七月二十六日に告示、立候補届出の受付を開始し、八月三日をもつて終了しましたが、定数十一名に対し立候補者が十三名で、二名超過のところ、八日苫小牧市旭町野田藤吉さんと、白老町字萩野六五番地山形梅太郎さんの二名が辭退しましたので、八月十日の投票は行わないことになりました。

この当選人を決定する選挙会は、十一日午後一時から苫小牧市役所で三名の選挙立会人の立会のもとに行われ、全候補者が当選人と決定しました。

このほか、学識経験者の中から知事が選任するもの二名と海区内の公益代表の中から知事が選任するもの一名がまだ決定されてませんが、これが決まれば十四名の委員によつて新しく臍振東部海区漁業調整委員会が誕生することになります

▽選挙による委員
中出梅太郎(56)白老
鳥越兼次郎(57)苫小牧
加藤留吉(59)鵡川
沢口光夫(27)厚真
須貝竹寿(31)白老
高島長市(40)苫小牧
須貝領一(47)白老
相吉忠正(44)〃
三好竹勇(54)〃
村上三次郎(50)幌別
富水富次郎(55)〃

市・道民税の第二期分は

31日までに完納して下さい

市・道民税の第二期分納付書を郵送並びに連絡員を通じて配付しましたから、納期限の三十一日までにぜひ完納して下さい。

納付書の届かない方は、至急市税務課に連絡して下さい。また納付書が届かなくとも、先に徴税令書が届いている場合は、納税義務が生じていますので、充分ご注意願います。

納期限が過ぎますと延滞金や督促が出ますので、納税は納期内に済ませて下さいじめ移住希望者を各家族ごとに登録させ、それぞれの希望地の募集があつた時には、すみやかに連絡のうえ真ちに出願手続を終え、書類提出のでき得るよう「登録制」を実施しておりますから、移住希望者は登録票様式および記載方法その他詳細を市役所農林課農政係にきいて御申請下さい。

なお主なる移住先はつぎのとおりです。

①ブラジル国コチア産業組合単独青年雇傭移住
②ブラジル国「ウナ」「イツベラ」両連邦植民地
③パラグワイ国C、A、FE契約農移民

海外農業移住者に「登録制」

詳細は農林課へ

海外農業移住者の募集については、これから、あらか

幸町と本町の下水道工事

20日ごろ着工

当分ご辛抱下さい

市の今年度下水道工事（第三工区）は、二十日ころから十月下旬までつぎのとおり行います。工事施行中は一部交通制限などの処置もとらなければなりませんので、当分皆さまに大へんご不便とご迷惑をおかけすることと存じますが、交通事故防止と早期完成のうえからも特段のご協力を願います。

▽工事箇所＝幸町一円と本町一部
▽内容＝工事に使用するヒューム管は内径二五〇粍（八寸）～七〇〇粍（二尺三寸）延長一、五四七米、人孔築造は円形〇、九米～一、二米四六カ所及び附帯施設（汚水取付管）
▽請負者＝札幌日本高圧コンクリート株式会社
▽請負金額＝二百七十三万円

市立病院増築工事に着手

市立病院増築工事の地鎮祭は、七月二十五日請負業者松村組の手で行われました。総工費は五千万円、診療棟は鉄筋コンクリート二階建病棟は同三階（一部地下）八百四十三坪でエレベーターなどの近代施設も備えることになつており、完成（明年三月の予定）すれば、百五十ベットがふえます。

第四小學校も

山手町に新しく開設する第四小学校の地鎮祭は、七月三十一日に請負業者菱中興業の手で行われました。総工費三千四百五十万円、補強コンクリートブロック二階建八三、七坪で普通学級は十八教室、ほかに音楽理科、給食、保健室なども設けられます。年末までに完成の予定で、引続き屋内運動場の工事に着手することになつております。

彌生中學校も

弥生中学校の増築工事は大町鈴木建設工業の請負で十二日から着工しました。総工費九百七十五万円で鉄筋コンクリート建、ブロック張壁造り（一部木造平屋）二百十五坪、特別教室三便所、渡廊下などとなつております。十二月末完成の予定です。

自衛隊中次三隊員募集

防衛庁では、現在昭和三十一年度第三次自衛隊員（二等陸、海空士）を募集しておりますので、志望者は志願票を市役所総務課庶務係からもらつて必要事項を記入のうえ五円切手一枚を添えて三十一日までに提出して下さい

ジフと百日セキの豫防注射

必ず受けて愛児を守ろう

（27日から）

愛児を恐ろしいジフテリアと百日セキから守るために来る二十七日から全市一斉にこの予防注射を実施します。今冬は皆さまの御家庭から、ジフテリアや百日セキを一人も出さないように

該当児はもれなく完全に受けましょう。

◉ジフテリアの予防注射を受けなければならない方は

①生後六ヵ月から満六才までの乳幼児で、まだ一回もこの予防注射を終つていない方は、三回続けて注射します。

②来年小学校一年生に入学する方は、一回注射します。（但し、今までに三回継続して受けてない方は三回継続して受けなければ効果がありません。）

③来年小学校六年生を卒業する方は一回注射します

◉実費負担（ジフテリアの予防注射）

①を受けられる方は…一人三十円

②を受けられる方は…一人十円

◉百日セキの予防注射を受けなければならない方は

(一)生後三ヵ月からの乳幼児で、この子防注射をまだ一回も受けていない方は三回続けて注射します。

(二)三才未満の幼児で、前年(一)を完全に終つた方は、一回だけ追加注射しますしかし前年三回終つていない方は、三回続けて受けなければなりません。

◉実費負担（百日セキの予防注射）

(一)を受けられる方は…一人五十円

(二)を受けられる方は…一人二十円

またジフテリアと百日セキの予防注射を併せて受けられる方は

①と(一)は一人八十円、①と(二)は一人五十円、②と(一)は一人三十円、②と(二)は一人六十円

となりますから、この実費は最初（第一回）の注射日に受付に御渡し下さい。（生活保護法適用者は無料です。）

そしてジフテリアまたは百日セキの予防注射を三回受けなければならない方は、一回目の日に必ずお忘れなく御出で下さい。

今年一回でよい方もなるべく、一回目の日にお出で下さい。指定場所で受けられなかつた方は他のどこの場所でも受けられます。

施行区域	実施月日 才一	才二	才三	接種時間	接種場所
錦岡	8月27日	9月10日	9月24日	前九時正午	錦岡診療所
勇払	〃	〃	〃	前十時十二時半	勇払会館
辨天開拓	〃	〃	〃	後二時〃三時	辨天会館
樽前	8月28日	9月11日	9月25日	前九時半十二時半	樽前小学校
〃	〃	〃	〃	後一時半〃二時半	旧配給所
沼の端	〃	〃	〃	前九時半十二時半	沼の端小学校
静川	〃	〃	〃	後二時〃四時	静川小学校
糸井	8月29日	9月12日	9月26日	前九時半〃十一時半	糸井会館
〃	〃	〃	〃	後一時〃二時	糸井駅前
柏原	〃	〃	〃	前十時十二時半	柏原小学校
〃	〃	〃	〃	後一時〃二時	柏原事業所
丸山	8月30日	9月13日	9月27日	前十時後一時	丸山小学校
〃	〃	〃	〃	後一時半〃二時半	駅前福井茂宅
植苗美沢	〃	〃	〃	前十時半十二時半	植苗小学校
各保育所	8月31日	9月14日	9月28日	前九時〃十時	
東京開拓	〃	〃	〃		
中野	〃	〃	〃	前十一時正午	中野藤田秀治宅
八区高丘	9月3日	9月17日	10月1日	前九時正午	八区会館
一区鉄道	〃	〃	〃	後一時〃四時	一区会館
二区	9月4日	9月18日	10月2日	前九時正午	二区会館
四区	〃	〃	〃	後一時〃四時	四区会館
三区	9月5日	9月19日	10月3日	前九時正午	三区会館
旭町	〃	〃	〃	後一時〃四時	保健所
五区	9月6日	9月20日	10月4日	前九時正午	五区会館
六区	〃	〃	〃	後一時〃四時	六区会館
七区	9月7日	9月21日	10月5日	前九時正午	七区会館
矢代町	〃	〃	〃	後一時後四時	八起園
山手 白金 弥生 西町	〃	〃	〃	別に日程を定めて実施する	
国策	別に日程を定めて実施する				
王子	〃				

福祉事務所の巻

さいきん、よく社会保障制度の確立云々ということが新聞やラジオ等でいわれておりますが、福祉事務所はこの社会保障制度のうちでも、最も市民の皆さまの生活と結びつく部門を担当している機関です。

一口に社会福祉事業といえば、生活に困っている人々に物を与えたり、火事、地震等の不慮の災害で苦んでいる人々のために、寄附や救援物資を集めて助けてやることと認識されてますが、もちろんこのことも社会事業の一つで福祉事務所で受持っている仕事には間違いありませんが、現今のように生活様式、経済機構が複雑化し、不安定の状況においては、とても物を与える程度の単純な、消極的施策では解決できないことが大半のようです。ですから、現今では憲法才二十五条にいわれている（一寸むづかしくなりましたが）幸福な文化的生活を維持するためには、どのような社会設準をしてやるとよいか、ボーダーライン（転落前の人々）にある人々のためには、どのような予防対策を必要とするか、また指導上の技術的方法はどれがよいか、と極めて専門的な知識と、テクニックを必要とする訳であり、昔の社会事業イコール、博愛、慈善に比べると隔世の感がいたします以下係ごとに仕事の実際の内容を簡単に紹介してみますと

民生係　まず才一に、皆さんがお入りになる住宅のことですが、ここでは皆さまの生活の憩いの場所である住宅は、どの程度の家賃で、どんな間取りで、住宅附近の施設としてはどのような公園や遊園地を設けるとよいか、又どの位住宅を建設しなければならないか、ということを調査し、研究している訳です。自分で新しく仕事を始めたいという人々のために生業資金（最高五万円）を貸出して更生できるようにすることや、一時的にお金を借りたい人のためには、極めて低利子（月三分）の公益質屋の経営なども行っております。浮浪者や変死人の処理や身元調査、行旅病人が出た場合の看護もその仕事の一つでございます。

昔と比べ隔世の感
むづかしくなった社会事業

これから皆さまと「白い羽根」「赤い羽根」としてなじみの深い赤十字募金や、共同募金運動、たすけ合い運動などを行い、養老院に入っている人々の見舞や母子家庭の救済、引揚者の援護などを行っております。

福祉係　ここでは皆さまもよく御存じの生活扶助の問題を、市内六十名の民生委員の方々の協力により三人の社会福祉主事を中心として仕事が行われております。このほかに、日ごろ恵まれない家庭や、社会環境におかれている子供たちのために保育所（市立三ヵ所）や母子寮（市立一ヵ所）また子供たちが明るく、すこやかに成長し、悪の道に入ることのないようにするための、いろいろな対策が実施されております。手足の不自由な人々、盲、耳の聞こえない人々のために職業指導、生活指導はもちろん、補装具を与えたり旅客運賃割引證の発行などあらゆる面にわたって指導や相談に応じております。

こんどの大東亜戦争で、父を失い、夫、兄を亡くした遺族の方々への暖かい援護の手をさしのべることも、この係が中心となって推し進められております。以上簡単に福祉事務所の内容を述べましたが、福祉事務所の仕事は、特に社会全体の暖かい協力と指導、援助がなければ、解決できないことが大半でございますので、今後ともによろしく御協力下さいますよう御願い致します。

（市福祉事務所　池添）

・つぎは農林課・

花火遊びは危険です
災害防止に協力を　失明した人も相当あります

花火シーズンを迎えて各方面における花火及び玩具用花火の販売、消費ともに非常に多くなり、またこれに伴う事故発生もめつきりふえております。しかもその災害は常に甚大で、特にほとんどが人的被害を受けております。玩具用の花火遊びで、失明した例も少なくありません。お子さんのある家庭では、特につぎの事がらに注意して災害防止にご協力願います。

市本部防消課

(一)一番あぶないのは、花火を分解して火薬を取り出し、他の火薬を取りまぜたり、たくさん集めるともつときれいになるだろうとか、大きな音がするだろうという好奇心から大きな事故が起るものですから、こんなことは絶対にしないことにいたしましょう。

(二)しめらないようにするため、花火をビンの中に入れておいたため、ビンの口ですれて燃えたり、うつかりして棒でつついたりしたため、爆発して大怪我をした例があるので充分注意をいたしましょう。

(三)筒ものの花火は、火をつけてから、のぞいたり、横に倒したりしないこと

(四)花火が草葺の屋根や古い柾葺の屋根に飛んで火災を起した例がたくさんありますから、周囲に燃えやすい物のない場所を選んで遊ぶようにいたしましょう。

(五)バケツに水を用意したり水のある場所で遊ぶようにすると安全なばかりでなく、大へんきれいです

(六)そのほか、大人の監督を受けたり、風の強い日はやめること。

苫小牧合唱團 25日夕放送

NHK室蘭放送局では、二十五日（土）午後四時四十五分から五時までの「IU芸能ステージの時間」（才一放送）に、苫小牧合唱団（指揮苫小牧東高校牧野賢良教諭）の放送を行いますが、その曲目はつぎのとおりです。

(一)見よ故郷（黒人霊歌）
(二)おゝスザンナ（フォスター作曲）
(三)コザックのエレジー（ロシア民謡）
(四)合唱讃歌（平井康三郎氏作曲―ピアノ伴奏付）
(五)わが野原（ロシア民謡）

船水市議会逝く

市議会議員船水平四郎氏（40）は、ホジキン氏病で七月中旬から札幌北大病院に入院加療中でしたが、最近病状が悪化して十日逝去されました。同氏は昨年四月の市議会議員選挙に新人として高点で当選し、文教厚生委員、工場誘致特別委員、公民館運営審議会委員をつとめ市発展のために尽力したほか、苫小牧地区労書記長などの要職にあり、内外の信望も厚かっただけに各方面から痛惜されております。

なお告別式は十二日国策パルプ体育館で国策パルプ労組勇払支部葬をもつて行われました。

美擧

山手町大植梅吉さんは、現金四百三十六円を七日市社会福祉協議会に寄附しました。これは昨年拾つて苫小牧警察署に届けましたが、その後落し主がなくてもらつたものです。

子供の眞の幸福を守るための
（親）（の）（反）（省）（五）（十）（則）
（下）

㊶　あなたは、子供が、極たまに、かえつて子供を共に話し合つたり、遊んでやつたり、音楽をたのしんだり、神仏を礼拝したりするような、なごやかな文化的、精神的雰囲気を家庭の中に、かもし出すようにいつも心がけていますか。

㊷　あなたは、子供の成績が悪い等の親のひけ目から子供の能力と努力の関係をしぶるような傾向はありませんか。

㊸　あなたは、子供の成績が悪い場合には、それが子供自身に問題があるのか、或いはまた親なり、家庭なり、教師に問題があるのかというように、不振の原因をしらべ、理解と同情の反省的愛情をもつて子供に接していますか。

㊹　あなたは、子供が、極端に内気であつたり、神経そこねているようなことはありませんか。

㊺　あなたは子供が性的な欠点を示し、しかもそれが親のそれを如実に示している場合、寛容と理解ある態度で接することなく、むしろ憎悪感情をもつて、ことさらにとがめだてしていませんか。

㊻　あなたは、子供と継父母の関係にあるために、世悪化させてはいませんか。

㊼　あなたは、子供の成績つたのかの原因を究め、適切な指導の手をのばしていますか。

㊽　あなたは、子供に不良化のきざしが見えた時、不必要なまでに嘆き、悲しみ冷静な態度を失つて、感情的に激しい叱責や体罰を加えたりして子供をかえつて悪化させてはいませんか。

㊾　あなたは、子供のために、子供と一緒になつて、

×　×　×

今が好シーズン！
賑うモラツプキャンプ場

盛夏の観光シーズンを迎えた国立支笏湖のモラツプキャン場は、連日札樽、室蘭、それに地元苫小牧から軽装の若い男女で賑わつております。土日曜日の人出は、ざつと千五、六百人にのぼりますが、市営樽前荘をはじめセントラルロッジなどはキャンプもあとわずかというシーズンとなつただけに雰囲気も最高潮に達しております。

（寫眞はモラツプキャンプ場風景）

あかあかと燃えるキャンプファイヤーを囲んで湖畔にどつと集まつたキャンパーの歓声が星空にこだましております。

（緑町）（に待）（望の）（市営）（バス）（運行）

市営バスは、十三日から待望の緑町線（緑町公営住宅街から駅前を経て元町線の終点矢代町口まで）と弥生町と西町を結ぶ環状線などの新路線の運行を開始、これに伴い全線にわたり（但し支笏湖、モラツプの両線を除く）多少の時間改正も行いました。

なお元町線の終点は「自動車学校前」でしたが、これを「矢代町口」まで延ばしました。

◆緑町線の運賃

緑町公営住宅街から―駅前まで一〇円、大町まで一五円、終点矢代町口まで二〇円

道立苫小牧療養所前から―大町まで一〇円、元町中央院まで一五円、矢代町口まで二〇円

道立機械製作所通りから―拓銀前まで一〇円、市立病院前まで十五円、矢代町口まで二〇円

緑町木工場前から―市立病院前まで一〇円、自動車学校まで一五円、矢代町口まで二〇円

希望配給は八日分

希望配給は三日分（内地米）でしたが、八月から十月まで三ヵ月間、五日分増加して八日分配給することになりました。

おいしい"夏のオヤツ"

季節のお台所カレンダー

★エッグリーダ（飲物）

①材料（五人分）＝卵五個、砂糖大小スプーン五杯、サイダーまたはプレンソーダ五合、香料数滴、氷五片

②作り方＝(一)卵白、卵黄をよく攪拌し、泡たてる。(二)砂糖を入れ、溶けるまで泡たてる。(三)香料を落す。(四)サイダーを入れすみやかに合せ飲物とする。

★淡雪羹

①材料（五人分）＝卵白三個分、寒天一本半、砂糖大（小）スプーン五杯、みかん罐詰十粒

②作り方＝(一)寒天を煮て溶かし、つぎに砂糖を溶かす。(二)卵白をよく泡たて、寒天と合せる。(三)ゼリー型または湯呑茶わんにミカン二粒を入れる。(四)寒天を流して冷やす。

生徒募集

市立苫小牧自動車學校
苫小牧市元町九七（電話九四九）

普通本科二ヵ月、速成科一ヵ月、小型三、四輪科一ヵ月（入学の問合せは、直接学校へ）
夜間部＝普通車、小型三、四輪車各二ヵ月
受験科＝毎試験日前七日間
責任指導、免許取得の近道
入学日＝毎月一日　申込受付＝毎月末日まで

積立郵便貯金

は毎月お宅やお勤め先へ郵便局から集金にうかがうので、非常に便利なばかりでなく利廻りもたいへんよいとの評判です只今郵便局ではこの貯金をおすゝめしておりますから、皆さまおそろいで加入願います。

かわいいお子さまの教育資金や結婚資金に、またたのしい旅行資金等にそなえていまから貯金の計画をいたしましょう…

苫小牧市
苫小牧郵便局
苫小牧市内郵便局