（毎月1日・15日発行）　定価　一部　5円　昭和28年6月10日　第三種郵便物認可　（第203号）


# とまこまい

苫小牧市役所
編集発行人
新岡正敏
印刷所
苫小牧民報社


## 日常の言動は特に慎重に

### 一大飛躍目ざして理解ある協力を

▽昨年は王子争議などもあり誠に多事多端であつた。選挙の当り年を迎え、ことしも公務員としての自覚をもつて軽挙妄動を戒め、公明な選挙をしていただきたい。

▽何気なくいうことが、冗談にしろ、本市のやつている事柄と反対の場合〃市役所ではこんなことをいつている〃とそれが本市の方針であるかの如く誤り伝えられ、迷惑することがあるから、その言動には特に注意して発展途上にある郷土のため一そうご協力願いたい。

▽土地の買収で一部に誤解をうけている。苫小牧港開発株式会社では〃安く買つて高く売るんだ〃と一概に考えている人がある。開発会社は工業用地を造成して工場などに売る訳で、いわゆる半民半官的性格を持つている。一般土地会社のように歴手に土地を売買するのとは違つている。

▽本市は港湾背後地が広い、土地が安いということが他に優る利点で、この二つをとつたらここに港はできないのである。土地を安く買うといつても目茶苦茶に安く買うという意味ではない。適正価格で買うということである。開発会社では〃ある場合は夕夕で工場に提供しなければならないこともある〃といつている

▽本州より土地を安くしなければ本州の企業家は本道に工場を造る必要がない。これでは道開発上不利益だ。特に苫小牧に目をつけたという点については、土地の問題が大きく浮び上がつてくるのである。この点特にご了承願いたい。

▽港の予算も、篠田代議士、西田参議のご努力によりやつと来年度から特別会計に編入されることになつたことは、港の完成の時期を早めることになる訳で、いわばこれが確約されたといつてもよいと思う。来年度の予算内示四億円は本年度に比べると二・六倍である。石炭の需給増加に伴い、港を急速につくらなければならなくなつたのである。

▽ただ残つている問題は、受益者負担の問題だが、本市は負担しない方針で進んでいる本年度の予算は二億円の要求に対し一億五千五百万円しか獲得できなかつたが、明年度の予算は分捕り戦のまさつもなかつた。

▽来年度は一しお築港の状態も進むと思うし、一方開発会社の土地買収も進んでいるから、皆さんも今まで述べたことをよく理解して一段のご協力をお願いしたい。

## 市長の新春初訓示

（写真は田中市長の新年初訓示）

市長は五日のご用始めにあたり　全吏員を三階議事堂に集めて新年に処する心構えについて大要つぎのような初訓示を行いました。

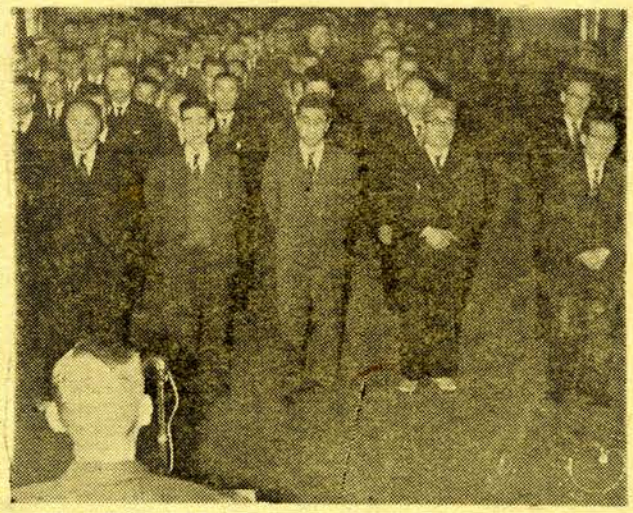

新春にあたつて、私たちは平和で、明朗な社会で福祉生活ができることを願うものであります。この望みは適正な政治のもとに協力するところに期待されるものと信じます。

我が国は、民主国家で国民各自が主権者であり、その意志を代表するために選ばれた人々によつて政治が行われるのでありますから、その人々の言動が私たちの生活に大なる影響を与えるのであります。

そこでその人を選ぶには周到なる注意が必要でありますことしは選挙の年と言われ都道府県知事と議員、市長村長と議員、参議院議員など大部分の選挙が行われますので、民主政治の確立に好機会であります。

の次第であります。必ず金銭やその他の利益や情実に動かされることなくまたいろいろな方面からの圧力にも屈せず、自分独自の信念によつて清き一票を投ずべきであります。いつの選挙にもとかく棄権が多いことですがこれは自分に重大な影響あ

## 公明適正な選挙権の行使を

### 新年にあたり有権者にお願い

苫小牧市選挙管理委員会委員長　工藤政治

私たちはこの重大性にかんがみ、来るべき選挙には充分にその責任をもつて正しい選挙を行うべきであります。ややもすると、選挙にあたつて誘惑や圧力のために意外な投票が行われることがありますが、誠に遺憾

る権利と義務とを放棄することで、民主主義政治にも反するものでもありますから、ぜひ公明正大なる選挙権を行使されて福祉増進のために尽されることを願うものであります。

## 正確に申告を

### 工業統計調査を実施中

十二月三十一日現在で実施の工業統計調査は、過日調査員の打合会も終り、すでに該当各事業所に直接出向いて調査に当つておりますが、この調査票提出期限は三十一日となつておりますので、該当事業所では、調査票記入上の注意をよく読んで正確に申告すると同時に、担当調査員にご協力下さるようお願いいたします。

なおこの統計調査は、いずれも国の極めて重要な資料となるものであり、かつ全国的に行われているのですから、万一、調査票の提出が遅れるような事態が生じますと、集計事務はもちろんのこと、国の施策にも大きな影響を与えることになるものですから、調査の趣旨をご理解下され、円滑迅速に調査が完了できるよう特にご協力願います。

## 必ず今月中に提出を

### 市税務課から

### 固定資産（償却資産）申告

事務所、工場、店舗等で使用している償却資産の所有者は一月三十一日までに、つぎの事項を償却資産申告書に記入して市税務課へ提出して下さい申告する事項

◎一月一日現在にある事業用償却資産（工具、備品、器具機械、構築物、車両運搬具）の①償却資産の種類と名称②数量③取得年月日と耐用年数④取得価格と帳簿価格⑤その他必要な事項

◎償却資産は、現在事業の用に供しているものはもとより現在事業の用に供されていない遊休、未稼働のもの、又は簿外資産等であつても事業の用に供しうるものが含まれます

◎申告書の用紙は市税務課に用意してありますからご利用下さい。

### 市民税の個人申告

本年一月一日現在でつぎの事項に該当する人は、昭和三十四年度市民税個人申告書を市長に提出しなければなりませんので、三十一日までに必ず申告して下さい。一月二日以後に苫小牧市から転出することがあつても三十四年度の市民税は苫小牧市が納税義務地になりますので該当の方はご注意願います。正当な理由がなくて申告しないとき、または虚偽の申告をしたときは処罰されることがあります。

◎申告をしなければならない人＝①市内に居住し前年に収入があつた人（同居者でも収入があれば申告を要する）②市内に事務所、事業所または家屋敷等をもつている人で市内に居住していない人

◎申告書提出期限と提出先＝①一月三十一日までに②営業労務日雇等の人は連絡員または駐在員へ、給与所得者の人は勤務先へ（給与所得者は勤務先から源泉徴収票の交付を受けて申告書に貼付して下さい）提出して下さい。

◎申告書の記入のしかた等で不明のところがあれば市役所税務課へお問合せ下さい。

なお係員が申告指導実態調査のため戸別に訪問しておりますのでご協力願います。

### 市民税四期分

#### 今月中に納入を

市民税第四期分の納期は三十一日までです。三十三年度最終分ですから、忘れないで納税して下さい。

## 市営バス路線延長など可決

### 市議会（新年初の市議会）

新年初の市議会（第四十三回臨時）は八日（会期一日間）開かれましたが、審議結果はつぎのとおりです。

△報告第一号　例月（十一月分）出納検査の結果を菊地監査委員から報告

▽報告第二号水道、交通、病院の三指定事業報告の審査について

（別項）に付託

▽議案第一号任期満了の固定資産評価審査委員会委員の選任については藤田隆一氏（表町、木材会社社長）を再任

▽議案第二号市営バスでは、人口増加による市内の交通緩和のため、つぎのとおり三カ所のバス路線延長の免許申請をしようというもので、原案どおり可決、近く免許申請するが、免許は四月以降になるみこみ

①東町線＝東町一番地苫小牧コンクリート会社横から同国道三十六号線にいたる六百三十㍍の新路線を設ける。これにより緑町と旭町の官公庁街東町と駅、西町を結び、特に定時制高校生の便をはかる

②西山手線＝山手町四十三番地先から同町六十四番地先までまつすぐ九百九十㍍を延長する

③山手線＝山手町二番地先から同町四十三番地先までカギ型に千百三十九㍍を延長、従来の山手線と結んで山手町王子社宅街の環状線となる

引続き議員協議会を開いて港湾予算獲得運動のため上京した港湾促進特別委員から経過報告がありました。

### 決算特別委正副委員長決る

市議会が終つてから決算特別委員会を開いて委員長に相武、副委員長に中橋両委員を選任しました。

## 〃新有権者としての選挙に対する自覚〃

### 成年者から感想文募集

公明選挙運動の一環として、ことしも成人の日を期してつぎの要領により新有権者から感想文『新有権者としての選挙に対する自覚』を募集中ですから、該当者は多数応募して下さい

①趣旨＝こられる青年男女諸君の新鮮な情熱と正義感に期待するものとしは地方公共団体のが大きいのであります。②主催＝自治庁、都道府県選管委連合会、公明選挙連盟③枚数または四百字詰原稿用紙十枚以内以内④応募資格＝昭和十三年日から二月三日までの十五日

の今後の政治の動向を決定する重要な選挙が行われる年であります。この時にあたり、選挙人は、民主政治の根幹をなしているこの選挙に対する正しい自覚と心構えを身につけ選挙にのぞんで、正しい選挙権の行使により公明選挙を実現できるようにしたいものです。特に新しく有権者となつた青年男女諸君の新鮮な情熱と正義感に期待するものが大きいのであります。

昨年十二月一日現在で皆さま方から提出していただいた申請書に基き作成した市農業委員会委員選挙人名簿を一月二十日から三月三日までの十五日間、市役所で縦覧いたします。また同時に市農業委員会事務局にも名簿の写しを備えつけ有権者の閲覧に供しますので有権者はもれなくご覧になつて下さい。異議の申立をする

## 農業委員の選挙名簿縦覧

### 二月三日までもれていたら異議申立を

一月一日から昭和十四年十二月三十一日までに生れた方⑤の賞金が贈られます　等一万五千円（一人）二等五千円（二人）三等三千円（三人）

なお詳しいことは市選管委（市役所二階総務課内）にお聞きし下さい。

（あ）（と）（が）（き）

☆異変でなく普通になつたといわれた暖冬も、新春七日には氷点下一八・三度と昭和二十八年以来六年振りの低気温に見舞われ、寒さにはへこたれないはずの北国人もちよつとびつくり。

☆びつくりといえば、鍋底に加えて王子争議と年末年始の購買力もガタ落ちかと思つたが日商連は五割、苫専が三割それぞれ目標を上回る売上げがあつたそうで（北海タイムス紙）ご同慶に堪えない。

☆国土の保全と資源の愛護というカケ声で自粛運動を続けているせいか、門松を掲げる家も年々減り、かわつて登場した『門松カード』が年毎にきれいなものになつてきた。

ところで、この運動の推進者である市が、庁舎玄関に門松を掲げたのはどうしたことなのか。これをもつてミス始めというべきか。

# 今までは違反一件もない

## 予想外成績よい

## メートル法専用

### 商店も消費者もなお一そうの努力を

取引上または証明上の計量にメートル法が専用になつてから半月を経過しましたが、当初予想していたよりよい成績で、現在まで一件の違反もなく、道内の他市町村に比べて模範と考えられるほどの普及率です。これも各方面のご協力と小売店および消費者の方たちの積極的なメートル法使用によるもので、これほど大きな問題を支障なく解決できたことは大きな喜びです。

しかし何分にも長い間の習慣を改めることですから、メートル法使用につきましては、小売商店はもちろん、消費者の方たちもこんごなお多くの努力を必要といたしますが、明治以来考えられてきた計量単位の統一がようやく成し遂げられたのですから、今までの努力が無駄にならないようまた違反にならないようにメートル法使用の励行を特にお願いいたします。

ことしは取引上、証明上におけるメートル法使用を新しいスタートとして工業生産面と家庭の消費面の普及を行うことになつておりますので、生活合理化の一環として家庭内のメートル法使用に努めて下さい。

# 入学前に健康診断

ことしから小学校の一年生に入学するお子さんは、健康診断を受けることになりました。入学前に身体の状況を確かめまた疾病および異状のある就学予定者については、入学時までに必要な治療を行い、或いは生活規正などにより健康な身体で入学し、もつて学校教育の円滑なる実施を期するためであります。

これは学校保護法に基いて行われ、就学児童全員が対象ですから、保護者は必ず健康診断を受けさせるようお願いいたします。

なお具体的な事柄や、期日、場所などは入学通知と一しょに保護者へお知らせします。

（写真は田中市長らの装備点検）

# 新春恒例の消防出初式は、六日午前九時半から東小学校校庭で行われました。この日消防本部、消防署、消防団一、二分団員など百五十余名と消防車十数台が参加して堂々たる分列行進などがあり、引続き知事や道消防協会長から永年勤続者対馬司令ら二十三名（既報）に対し表彰状が伝達されました。またこのほか市消防長から中野大沢常三郎さん（写真）（人命救助）同松下春吉さん（写真）（消防協力者）の二人が表彰されました。

## 消防出初式に栄の表彰25名

## おかげで楽しいお正月

### 好成績だつた歳末たすけあい運動

### 気の毒な家庭にもれなく配分

昨年十二月一日から十五日まで全市一せいに実施した〝歳末たすけあい運動〟も、市民各位の深いご理解とご同情により予想以上の好成績をもつて終了することができましたことは、誠に感謝にたえないところであります。ここに結果をご報告し、ご協力下さつた市民の皆さまや協力団体の方々に厚くお礼を申し上げます。

（写真は〝歳末たすけあい運動〟に活躍している宣伝カー）

この運動で集まつた金品は、現金五十一万四千六百六十五円（町内募金四十四万一千五百十二円、街頭募金二万八千八百四十三円、篤志寄付二万二百四十九円、学校生徒寄付一万四千六十一円）で、市と社協からの見舞金を合算しますと九十一万五千百六十五円、米八升八合、醤油二石二斗、また衣類は二百八十八点で、帽子、手袋、靴など合わせると四百十六点、学用品二百八十三点、雑誌四百五十一冊でした。それで十二月二十三日配分委員会（委員構成は市、市議会、地区労、社協からそれぞれ二名づつ計八名）で慎重審議の結果適正な配分計画がつくられこれに基いて同月二十五日市内二カ所（市役所、幸町会館）部落は各会館、学校で係員からこの温情のこもつた金品がお正月を間近に生活に困つている気の毒な家庭にそれぞれ贈られました。なお配分の内容はつぎのとおりです。

▽現金は、要保護者八十八世帯（三百六十五名）被保護者白二十三世帯（五百十四名）施設（養老院や入院患者など）入所者七十七名に対して世帯当り千百円、人頭割六百円、計千七百円、施設入所者一人当り千五百円を基準として配分▽食糧のうち、米は少量のため災害時に給与、醤油は一世帯一升づつ▽衣類は部落保護家庭に適正配分▽学用品は全児童に配分できないので、新入学保護家庭の児童に社協贈呈分と合わせて配分▽雑誌は主として部落の児童に年令に応じ適正配分。

## 小保方翁に胸像贈る

### 新年交礼会の席上

市の新年交礼会は元日午前十時半から市役所三階議事堂で田中市長、西田参議、早川工場長ら二百二十名が参加して盛大に行われましたが、席上小保方卯市翁に胸像（高さ五十糎、首から名誉市民章がかけられている）が贈られました。これは去る十一月五日の米寿を記念して市内の有志百五十名が東京に注文中だつたのができてきたものです。

（写真は胸像を贈られる小保方翁）

## ジフテリアと猩紅熱続発

### 早期診断で家内感染の防止を

年末年始にかけて市管内にジフテリアと猩紅熱患者が続発しております。ことしは特に例年より発生数が多く、なお今後も出る心配がありますから、お互予防に努めて下さいさいきんの傾向として家内感染が多く、同一家族から一度に数人の患者が発生したところもありますので、早期診断により家内感染を防ぎましょう。つぎに感染経路や症状、予防法などをお知らせいたしますから、よく注意して、かあいいお子さまの健康を守り明るい家庭をつくりましょう。

▽感染経路＝直接或いは間接の接触感染および飛沫感染による

▽症状＝①ジフテリアは初期に食欲不振と咽頭の痛みをうつたえる②猩紅熱は初期に呕吐、発熱をもつて起る

▽予防＝①小児を人混みに連れて行かないこと②外出から帰宅した時必ずウガイと手を洗うこと③早期診断④患者との接触をさけること⑤体力の増強につとめること⑥身体を常に清潔にしておくこと⑦予防接種は必ずうけること。

## 住宅改修資金

### 30日まで申込を

住宅改修資金（第四回）を借りたい方は、貸付要項などは今までどおりですから、三十日までに市福祉事務所住宅係にお申込下さい。

## 静川で石油のテストボーリング開始

然ガスのテストボーリングが始まり、話題をにぎわしております。

これは石油資源開発株式会社（本社東京都）が石油湧出の有望地帯として昨年現地調査の結果、さいきん四十五日から石油および可燃性天然ガスのテストボーリングがこれは静川の弁天開拓団地で、十二日札幌通産局長代理、胆振支庁長代理、田中市長、同会社金田札幌鉱業所長、小見静川試掘場長、新聞記者らが参列して開孔式を行い、いよいよ本格的ボーリングを開始したものです。

このボーリングで五十日間位かかつて二千㍍掘り下げることになつており、苫小牧市また付近に事務所や技師、従業員約五十人を収容する宿舎などを建てのジーゼルエンジン三台の据えつけも終り、準備が整いましたので、十二日札幌通産局長代理、胆振支庁長代理、田中市長、同会社金田札幌鉱業所長、小見静川試掘場長、新聞記者らが参列して開孔式を行い、いよいよ本格的ボーリングを開始したものです。

このボーリングで五十日間位かかつて二千㍍掘り下げることになつており、苫小牧市また付近に事務所や技師、従業員約五十人を収容する宿舎などを建て、三百馬力の〝ジーゼルエンジン〟を据えつけて、準備が整いましたので、十二日から本格的ボーリングを開始しました。

（写真は静川の試掘現場に建てられたオイルタワー）

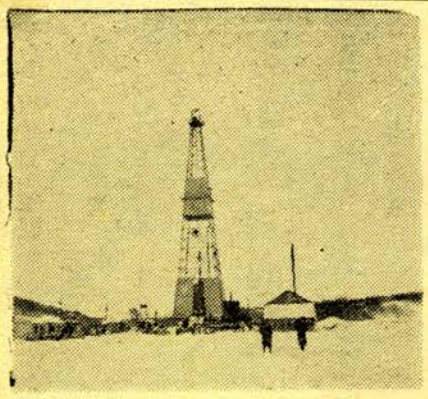

# 水道を凍らせないためには

## 寝る前に必ず水を落して下さい

いよいよ厳寒期に入りましたから、水道を使用している方は、水道栓の凍結で大変苦労されておられることと思いますが、寒波のきびしい朝はどつと修繕申込があり、係員も忙しいため、たまたま遅れることもあつて非常にご迷惑をおかけしていることをお詫びいたします。

なお水道の使用方法や水道栓凍結の修繕方法について念のためお知らせいたしますからご協力願います。

▽水道栓の使用方法＝①不凍給水栓使用の際ハンドルを一ぱいにあけて使用のこと（少しづつ水を出さないこと）②ハンドル二個のもの＝まず水を止めるべく元バルブのハンドルを右に一ぱい回してから、使用後は水が白くきり変つてまるまで回して下さい。そうしますと、給水栓から出ている水は止まつて逆に空気を吸いこみ、管内の水は完全に地中に落ちます。翌朝はハンドルを左に一ぱい回すと、水は出る状態になります。

②ハンドル二個のもの＝まず給水栓がややあたたまつたらハンドルを回すこと（少しづつ）

②ハンドルを右に一ぱい回してから、こんどは給水栓をあけて水を出したままにして、水抜き用バルブのハンドルを左に一ぱい回して下さい。翌朝はこれを逆に操作します。すなわち水抜き用バルブのハンドルを右に一ぱい回して締めてから元バルブのハンドルを左に回して水が出る状態にします。

②不凍給水栓の凍つたものを溶かす方法＝凍つた給水栓はハンドルも回らなくなることが多くありますが、床のところに接手（つぎ手）があります。その接手の下を板で両方から給水栓がふらふらしないように押さえてある板をはい出る状態になります。

▽防寒止水栓の使用後の措置＝冬季間お休み前に水を落さないと凍結しますから、必ず忘れずに防寒止水栓を操作して下さい。

①ハンドル一個のもの＝まず流しの給水栓を開けて水を出すと修繕申込があり、係員も忙しいため、たまたま遅れることもあつて非常にご迷惑をお掛けのハンドルを左に一ぱい止め②不凍給水栓の凍つたものをふき出した水はタオルにひたつて給水栓を伝わり床下に流れこんでいきます。そうしますと、だんだん中の方まで溶けていつて普通の状態で蛇口から出るようになります。そのときたまつた水が抜けるまでしばらく出して水が白くきり変りましたら完全に止めて、板で押さえてふらつかないようにしていただきたいと思います。

▽なお疑問の点がありましたら市水道課までお出で下されば給水栓の見本、図面もありますので、くわしくご説明いたします。

## 生徒募集案内

一、募集人員＝十名（女子）
二、修業年限＝二年
三、資格＝①中学校卒業者（本年卒業見込の者も含む）②年令二十歳未満の独身者
四、提出書類①入学願書（当所所定のもの）②卒業証明書又は卒業見込証明書③戸籍抄本④学業成績内申書（当所所定のもの）最終学校長から当所へ直接送付のこと
五、願書締切＝一月三十一日
六、試験期日＝一次試験　二月八日　二次試験　二月二十二日
七、試験場所＝苫小牧市立総合病院
八、選考方法＝①学科試験（国語、数学、理科）②面接③身体検査
九、試験当日の携帯品＝①受験通知書（願書を受付すると本人へ送付する）②筆記用具③昼食及び上ばき
十、合格発表＝三月中旬（本人へ通知）

（参考）▽准看護婦養成所の目的＝准看護婦として必要な知識技能を教育する▽寄宿舎＝全員寄宿舎に収容し食費寄宿舎費等は徴収しない▽授業料＝徴収しない▽看護服＝看護衣、予防衣、帽子等貸与する▽その他不明の点は十円の郵便切手同封の上当所へ問合せること

苫小牧市立総合病院
附属准看護婦養成所
苫小牧市本町七三番地
（電話三一三一）