とまこまい

苫小牧市役所
編集発行人　岡正敏
新印刷所
社報苫小牧民報社

補正予算など原案可決

四つの要望事項つけて

一般・特別会計合計二億八千九百万円

市議会

五日から開会された第二回臨時市議会は、会期を六日間延長して十八日閉会しましたが一般会計二億四千四百七十万円、各特別会計四千四百七十万円（上水道三千四百三十七万円、交通九百十二万円、病院三十六万四千二百円、国保八十七万九千百四円）合計二億八千九百万円の補正予算案並びに関連議案（合計十件）は、四日間にわたり予算審査特別委員会にかけ、菊地委員長の審査結果報告どおり四つの要望事項（①②苫小牧地区労と市労働相談所の助成を考慮されたい⑧労働金庫の予託金を五百万円増額されたい④労働会館の建設を促進されたい）をつけて原案可決しました。また同委員会で関連議案と一しょに審議した陳情二件（①市連合PTA提出の小中学校備要費増額②北教組苫小牧支部提出の学校教育費予算備要費の増額）は、更に文教厚生委員会に付託審査することになりました。このほか苫小牧市部課設置条例の一部改正は、市長が上京不在のため全員をもつて構成する特別委員会に付託、継続審査することになり、あと八件（市営バス運輸条例の一部改正など）はいづれも原案どおり可決となりました。

市道民税一期分
今月中に納入を

昭和三十四年度市道民税の徴税令書並びに第一期分納付書を各地区の連絡員を通じて配布しておりますが。第一期分の納期限は『六月三十日』ですから、それまでに市役所または最寄郵便局に納税して下さい。もし数日中に令書の届かない方は、連絡員または税務課に申出下さい。

▼二、三、四期分の納付書は七月中に一括お届けする予定でおりますが、税金を前納される方は、別に作成して差上げますからお申出願います。

15坪未満専用住宅の減税
申請はできるだけお早く

▼二、三、四期分を一度に前納される方に前納報奨金を差上げますので、ハンを持参願います。

人口動態（六月一日現在）

▽世帯数	二、五四二	▽転入	四六四
▽人口	五、九五七	▽転出	二五〇
▽出生	五三	▽世帯数増	七七
▽死亡	一五	▽人口増	二五二

市議会の施政方針演説

（中）

西地区に第六小学校新築

民生安定並びに文教施設

①文教施設について

義務教育施設については年々人口の増加によつて新校舎の設置を余儀なくされている実状であります。このことは一面市の膨張発展を意味するものであつて、喜ぶべき事象ではありますが、他面財政的には全く苦慮いたしているのであります。

昨年度緑小学校の新築並びに東中学校の増築を行つたのでありますが、本年度は財政的に可能な限度において図書館の第二期工事を行い、逐次社会教育の内容面に入つて参りたいと考えます。

労働会館の建築は近く実現

②社会福祉問題について

民生安定の基盤をなす社会福祉の諸問題は極めて広範であり、その一つ一つが市民に直接の関係を有する事項でありますので、従来これが処理については国の施策と相俟つて財政の許す限り意を用いて参つたのでありますが、いまだ充分とは言い得ない現状であります。特に、生活保護、児童福祉、身体障害者福祉のいわゆる福祉三法の実施を始め労働行政或いは住宅対策等は民生安定の基調と言い得るものでありますので、明るく和やかな、そして健康で文化的社会を作る事に深く留意し、社会福祉に関する諸団体の育成助長を図り、特に次代をになう青少年の健全育成に努力をして参りたいと考えている次第で御座います。住宅問題につきましては年次計画通りの戸数を建築し急激な人口の増加に対処し得る体制にありますが、本年度は財政的に可能な限度において図書館の第二期工事を行い、逐次社会教育の内容面に入つて参りたいと考えます。

労働会館の建築は近く実現

②社会福祉問題について

民生安定の基盤をなす社会福祉の諸問題は極めて広範であり、その一つ一つが市民に直接の関係を有する事項でありますので、従来これが処理については国の施策と相俟つて財政の許す限り意を用いて参つたのでありますが、いまだ充分とは言い得ない現状であります。特に、生活保護、児童福祉、身体障害者福祉のいわゆる福祉三法の実施を始め労働行政或いは住宅対策等は民生安定の基調と言い得るものでありますので、明るく和やかな、そして健康で文化的社会を作る事に深く留意し、社会福祉に関する諸団体の育成助長を図り、特に次代をになう青少年の健全育成に努力をして参りたいと考えている次第で御座います。住宅問題につきましては年次計画通りの戸数を建築し急激な人口の増加に対処し得る体制にありますが、本年度は財政的に可能な限度において図書館の第二期工事を行い、逐次社会教育の内容面に入つて参りたいと考えます。

カとハエの撲滅運動強力に

③保健衛生について

市民の健康保持と環境衛生の改善は健康で明るい街造りの基本要素であります。従いまして、従来各種の実施計画によつてその成果を期して参つたのでありますが、その結果伝染病は逐年発生数の減少をみつつあります。このことは市民の衛生思想の向上によるものと存じますが、特に憂慮されます点は、依然として結核患者の増加と潜在化の傾向であります。これが対策については結核撲滅三カ年計画に基き一般階層の無関心、無自覚による未検診者の一掃に努め、地区全市民の受診を徹底策として、昭和三十二年度に本年度国家予算の決定と同時に道当局と折衝し本日に至つておりますが、現状では補助種伝染病の根源をなす『カとハエ』の撲滅運動を強力に展開しこれが方策として清掃機動力を拡充強化し塵芥完全収集を実施しもつて成果を期したいと考えます。次に、市民並びに住宅街の新築膨張を見越して、署、所の管轄区域を改め、出動の迅速を図るとともに、併せて、消防団の組織を図つてきたことは、既に御承知のとおりでありますが、本年度篤志寄付により、西高校付近に第三出張所を新設して、署、所に併置して、地域制分団となし、消防の機構を拡大して一段と警備態勢の強化拡充を図らんとするものであります。

西高校付近に消防出張所

④消防について

本市は、近時、都市的形態が逐次整い、急激な発展を遂げつつありますが、市の中央部並びに住宅地域の九六%は木造家屋地帯を、建築基準法に基く、準防火地域に指定し、市の不燃化を図るとともに、一般住宅街が急激に膨張してきておりますので、本年度篤志寄付により、西高校付近に第三出張所を新設して、署、所に併置して、地域制分団となし、消防の機構を拡大して一段と警備態勢の強化拡充を図らんとするものであります。

三条線の全延長を舗装

当市今後の施策中特に肝要市内密集区域並びに周辺の木造家屋地帯を、建築基準法に基く、準防火地域に指定し、市の不燃化を図るとともに、一般住宅街が急激に膨張してきておりますので、本年度篤志寄付により、西高校付近に第三出張所を新設して、署、所に併置して、地域制分団となし、消防の機構を拡大して一段と警備態勢の強化拡充を図らんとするものであります。

三条線の全延長を舗装

当市今後の施策中特に肝要市内密集区域並びに周辺の木造家屋地帯を、建築基準法に基く、準防火地域に指定し、市の不燃化を図るとともに、一般住宅街が急激に膨張してきておりますので、本年度篤志寄付により、西高校付近に第三出張所を新設して、署、所に併置して、地域制分団となし、消防の機構を拡大して一段と警備態勢の強化拡充を図らんとするものであります。

都市建設事業の促進

①都市計画事業について

本事業は、港湾築設と関連し建設の大構想に基いた理想的都市計画でなければなりません。よつて、用途地域の指定を始め、幹線街路等の設置計画については、既に関係官庁並びに権威者の策定を経て、万全を期したのであります。

更に工業地帯造成と並行して鋭意実施さるべきものであつて、

（以下次号）

毎月10日入学　T3989

市立苫小牧自動車学校

乳酸生菌 ヨーグルトン

毎日配達用	大ビン	75cc中味	12円
	小ビシ	30cc中味	6円

厚生省許可特殊栄養食品
ハウザー博士が奨める、乳酸菌飲料界の王座

登録商標 株式会社 ヨーグルトン
苫小牧営業所　苫小牧市末広町一番地（大通り・市役所西）
工場　千才市清水町一丁目　〒607
本社・支社　東京・大阪・名古屋・大分・札幌

パンと洋生
…階上喫茶…
…階下食堂…
工場完備
日商連の店
木村屋本店
錦町一条 T2797

デンキのことならなんでも中垣
電気のデパート
中垣商事株式会社
錦町 T三四六八

革靴・革カバン各種ビニールシヨルダー
革靴の修理には一流職人をもつて居ります
日商連の店 靴の実上田商店
一条通り T二五七二

健康と美容は緑茶から
吉牧園茶舗
大通1条通り
T 2668

埠頭株式会社設立を計画

七月末創立総会の運び　三十七年度から施設にかかる予定

築港工事の進捗にともない早期完成の一助ともなる苫小牧埠頭株式会社の設立計画が進められております。その計画案によると、資本金は当初七千五百万円で、三十五年度は営業用地十六万五千平方㍍（五万坪）を買収、三十八年度から三億円に増資、借入金一億円を合わせた計四億円で施設を整え、本格的な業務を開始します。

事業内容は、上屋業および倉庫業、港湾運送業、通運業および道路運送業、船舶繋留業、代理業、倉庫その他施設および機械の賃貸業物品販売および委託販売業などで、三十七年度から施設に着手して上屋、倉庫など三棟九千九百平方㍍をはじめ事務所、作業員詰所、鉄道引込線千五百㍍、原木置場（舗装）八千二百五十平方㍍などのほか、荷役機械はモノレールホイスト四基、フォークリフト（三トン揚げ）八台、クランプ五個、ベルトコンベヤー四十四米などを設備、昭和四十二年ころまでに三千九百六十平方㍍の上屋、倉庫を増設、クレーン二台、トラック四台を入れる計画です。荷扱量は、三十八年二十五万㌧、四十二年四十五万㌧、四十七年七、八十万㌧を予想しており、出資は王子、国策パルプ、日通、苫小牧開発、岩倉組、市などのほか、近く一般からも株を募集して、七月末創立総会を開く計画になっております。

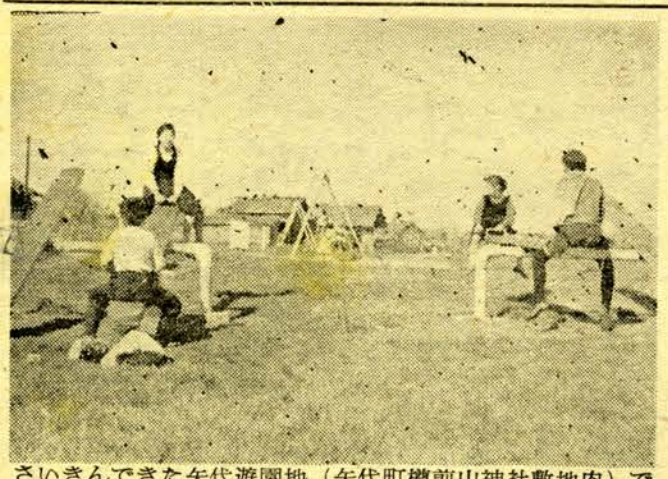

さいきんできた矢代遊園地（矢代町樽前山神社敷地内）で初夏の陽射しをあびてシーソーやブランコに遊び興じているヨイ子たち。

國保の継続療養給付証明書 更新の申請は必ず今月中に

現在交付してある国民健康保険の継続療養給付証明書の有効期間は、六月三十日までとなっておりますから、現在証は更新されず、従つて継続給付は六月三十日をもつて打ち切られ、その後認められなくなりますから、特にご注意下さい。

継続を必要とする方は、六月三十日までに必ず更新の申請書（用紙は市保健課保険係にあります。）を出して下さい。もし、理由もなくこの手続を行わないときは、証明書は更新されず、従つて継続給付は六月三十日をもつて打ち切られ、その後認められなくなりますから、特にご注意下さい。

まだチフスの予防注射をやらないお方へ

29日市役所にお出で下さい

すでにお知らせしたとおり腸・パラチフスの予防注射は六月八日から二十七日まで全市一せいに実施しておりますがまだ受けてない方はこの機会に一家揃つて受けて下さい。なおこの予防注射を都合で受けることのできなかつた方のため、特に六月二十九日、七月六日、七月十三日の三回にわたり、午前九時半から正午まで市役所で実施いたしますから、もれなく受けて伝染病を防ぎましょう。

市営バス 彌生、緑町線の運賃

6月15日から運行を開始した緑町―東高校前経由―西高校方面のバス運賃は下表のとおりです。
なお山手及び西山手は各停留所相互間の運賃は10円です。

西高校裏門	西高校前	西高校	白金町	西弥生	測候所前	弥生交番	西小学校前	三条橋	幸町	郵便局前	錦町	拓銀前	産業会館	市役所前	東部七区	東高校前	東町	木工場前	療養所前	教会前	工作所通	緑小学校	緑町住宅街	東住宅街	中央通
10	10	10	10	10	10	10	10	10	10	10	10	10	10	10	10	10	10	10	10	10	10	10	10	10	中央通
〃	〃	〃	〃	〃	〃	〃	〃	〃	〃	〃	〃	〃	〃	〃	〃	〃	〃	〃	〃	〃	〃	〃	〃	〃	東住宅街
〃	〃	〃	〃	〃	〃	〃	〃	〃	〃	〃	〃	〃	〃	〃	〃	〃	〃	〃	〃	〃	〃	〃	〃	20	緑町住宅街
〃	〃	〃	〃	〃	〃	〃	〃	〃	〃	〃	〃	〃	〃	〃	〃	〃	〃	〃	〃	〃	〃	〃	20	〃	緑小学校
〃	〃	〃	〃	〃	〃	〃	〃	〃	〃	〃	〃	〃	〃	〃	〃	〃	〃	〃	〃	〃	〃	20	〃	〃	工作所通
〃	〃	〃	〃	〃	〃	〃	〃	〃	〃	〃	〃	〃	〃	〃	〃	〃	〃	〃	〃	〃	20	〃	〃	〃	教会前
〃	〃	〃	〃	〃	〃	〃	〃	〃	〃	〃	〃	〃	〃	〃	〃	〃	〃	〃	〃	20	〃	〃	〃	〃	療養所前
〃	〃	〃	〃	〃	〃	〃	〃	〃	〃	〃	〃	〃	〃	〃	〃	〃	〃	〃	20	〃	〃	〃	〃	〃	木工場前
〃	〃	〃	〃	〃	〃	〃	〃	〃	〃	〃	〃	〃	〃	〃	〃	〃	〃	20	〃	〃	〃	〃	〃	〃	東町
〃	〃	〃	〃	〃	〃	〃	〃	〃	〃	〃	〃	〃	〃	〃	〃	〃	20	〃	〃	〃	〃	〃	〃	〃	東高校前
〃	〃	〃	〃	〃	〃	〃	〃	〃	〃	〃	〃	〃	〃	〃	〃	20	〃	〃	〃	〃	〃	〃	〃	〃	東部七区
〃	〃	〃	〃	〃	〃	〃	〃	〃	〃	〃	〃	〃	〃	〃	20	〃	〃	〃	〃	〃	〃	〃	〃	〃	市役所前
〃	〃	〃	〃	〃	〃	〃	〃	〃	〃	〃	〃	〃	〃	20	〃	〃	〃	〃	〃	〃	〃	〃	〃	〃	産業会館
〃	〃	〃	〃	〃	〃	〃	〃	〃	〃	〃	〃	〃	20	〃	〃	〃	〃	〃	〃	〃	〃	〃	〃	〃	拓銀前
〃	〃	〃	〃	〃	〃	〃	〃	〃	〃	〃	〃	20	〃	〃	〃	〃	〃	〃	〃	〃	〃	〃	〃	〃	錦町
〃	〃	〃	〃	〃	〃	〃	〃	〃	〃	〃	20	〃	〃	〃	〃	〃	〃	〃	〃	〃	〃	〃	〃	〃	郵便局前
〃	〃	〃	〃	〃	〃	〃	〃	〃	〃	20	〃	〃	〃	〃	〃	〃	〃	〃	〃	〃	〃	〃	〃	〃	幸町
〃	〃	〃	〃	〃	〃	〃	〃	〃	20	〃	〃	〃	〃	〃	〃	〃	〃	〃	〃	〃	〃	〃	〃	〃	三条橋
〃	〃	〃	〃	〃	〃	〃	〃	20	〃	〃	〃	〃	〃	〃	〃	〃	〃	〃	〃	〃	〃	〃	〃	〃	西小学校前
〃	〃	〃	〃	〃	〃	〃	20	〃	〃	〃	〃	〃	〃	〃	〃	〃	〃	〃	〃	〃	〃	〃	〃	〃	弥生交番
〃	〃	〃	〃	〃	〃	20	〃	〃	〃	〃	〃	〃	〃	〃	〃	〃	〃	〃	〃	〃	〃	〃	〃	〃	測候所前
〃	〃	〃	〃	〃	20	〃	〃	〃	〃	〃	〃	〃	〃	〃	〃	〃	〃	〃	〃	〃	〃	〃	〃	〃	西弥生
〃	〃	〃	〃	20	〃	〃	〃	〃	〃	〃	〃	〃	〃	〃	〃	〃	〃	〃	〃	〃	〃	〃	〃	〃	白金町
〃	〃	〃	20	〃	〃	〃	〃	〃	〃	〃	〃	〃	〃	〃	〃	〃	〃	〃	〃	〃	〃	〃	〃	〃	西高校
〃	〃	20	〃	〃	〃	〃	〃	〃	〃	〃	〃	〃	〃	〃	〃	〃	〃	〃	〃	〃	〃	〃	〃	〃	西高校前
〃	20	〃	〃	〃	〃	〃	〃	〃	〃	〃	〃	〃	〃	〃	〃	〃	〃	〃	〃	〃	〃	〃	〃	〃	西高校裏門
20	〃	〃	〃	〃	〃	〃	〃	〃	〃	〃	〃	〃	〃	〃	〃	〃	〃	〃	〃	〃	〃	〃	〃	〃	西町

赤痢の予防

食事の前に手を洗いましょう

農村青少年クラブ 技術交換大会

七月四日から柏原小学校で

苫小牧市ならびに苫小牧市農村青少年クラブ連合会共催の第三回農村青少年クラブ夏季技術交換大会は、七月四日から六日まで三日間柏原小学校で、つぎの要綱により開催いたしますから、奮つて多数ご参加下さい。

▽目的＝農村青少年の自主的な共同学習と課題解決のグループ活動は、新しい村づくりの実質的な推進力となり、農業経営の改善に寄与する原動力として高く評価されつつあるが、更にその活動を促進するため、野外における技術交換によつて相互の研究意欲の向上を図り、合わせてその成果を全市的に普及を図るものとする。

▽後援＝苫小牧市教育委員会、苫小牧市農業委員会、苫小牧市開拓農業協同組合、苫小牧市開拓農業協同組合、苫小牧市青少年問題協議会

▽行事＝①野外展示およびプロジェクト中間発表②レクリエーション、キャンプファイヤー③クラブ活動研究協議会④技術競技会

▽参加者＝苫小牧市内に在住する農村青少年でいづれかの青少年団体に所属する方

幸福は暮しの知恵から貯蓄から

"暮しの計画を進める運動"展開中

貯蓄増強中央委員会、道貯蓄推進委員会では、六月二十日から七月三十一日まで『くらしの計画をすすめる運動』という名称で貯蓄増強国民運動を展開しておりますがこの運動が実効をあげられるよう市民皆さまの積極的ご協力をお願いいたします。

▽運動の重点

①農漁村方面の季節的収入の計画的貯蓄をすすめること。

②長期の計画にもとづく生活の合理化をすすめること。

③季節的諸行事（中元、盆行事等）の簡素化をすすめること。

引揚者国債を担保として 生業資金（一世帯五万円以内）貸します

引揚者国債を持つている方で国債を担保として生業資金を借入れようとする方は、つぎにより期間内に申請して下さい。

①申込人の資格＝引揚者給付金支給法にもとづいて国債を受領した引揚者遺族のうち生業資金を必要とする方②貸付金額＝国債の額面金額の九掛以内（但し一世帯についてその貸付合計額は五万円以内が限度）③貸付期間＝五年以内④貸付利率＝年六分（延滞金も同率）⑤償還方法＝国債の償還日を支払日とする年賦償還⑥担保＝国債を徴する⑦貸付総額＝五十二万三千円⑧貸付の決定＝道を経由し、国民金融公庫札幌支所で決定、申込人に直接通知（貸付決定されない場合には通知がない）⑨申込期間＝七月一日から同十日まで（但し土曜は午前中日曜は休日）⑩申込場所＝市福祉事務所民生係窓口（内容を審査し、適合するものだけ受付）⑪申込用紙＝市福祉事務所にあり

引揚者国債買上げ 申込は今月中

政府で引揚者国債を買上げすることになりましたから、つぎに該当される方で買上希望者は、市福祉事務所へ六月三十日（第一回締切）までにお申出下さい。

▽現に国債の交付を受けている方でつぎに該当する世帯

①生活保護法に規定されている保護者

②生活保護法の適用を受けてないがこれに近い生活をしている世帯（右世帯のうち老人並びに母子世帯は優先）

終戦前千島関係季節労務者の状況調査

終戦前六カ月以上千島方面に出稼ぎしていて引揚げられた方についての引揚者給付金請求は、目下保留中ですが、このほど道民生部から該当者の調査依頼がありましたから、該当する方は市福祉事務所へ六月末までにお申出下さい。

銃砲刀剣等の登録審査

美術的銃砲刀剣などの登録審査が七月一日午前九時から札幌市北三西七道水産会館で行われますから、新規発見等により未登録の銃砲刀剣類を持つている方は必ず審査を受けるよう市教委では望んでおります。審査を受ける場合、現物と一件につき二百円の登録手数料、印鑑を持参して下さい

公益質屋

利子は月3分，流質期限4ヶ月

苫小牧市 錦町出雲神社前（電3325）

くらしと貯蓄は計画を

郵便局の家族保険 六月一日から発売

計画性のある貯蓄は簡易保険で

☆家族保険は皆様に親しまれている簡易保険と同じに無診査、月掛で

☆あなた一人の保険で全家族が保証される

☆明るく、楽しく奥様も、お子様も安心していられる

☆郵便局の家族保険を早速ご利用下さい

苫小牧郵便局
市内各郵便局

矢島診療所

内科・小児科
レントゲン科
入院往診随意

矢嶋潔

本町一条通り
T（診療所）二三三七
（自宅）三〇六八

犬にいいところを

徳川夢声

日本人はよくパンのやわらかい所を食べる。あれはパン通に言わせると一番まづい所だ。もつとひどいのは外側を犬に食わせ、まずい所を人間がたべている。

外国のパンには真中のないのもある。パン食はいいが金がかかると言う話をきくが、従来の副食でパンをというのは無理なのだ。日本の漬物は御飯に合うように漬ける。この理屈でパン食に合うように副食物を調理することだ。スープの中にパンをちぎつてひたして食うと行儀が悪いと言うが、外国の一般家庭ではこれをやる。とにかくうまいパンがほしい！パンが御飯よりうまくなれば文句ない。御飯にもおいしく炊くコツがあるように、パンの製法にもコツをもつてうまいのが出来るといい。

パン・菓子の
チャンピオン
三星

食事の店!!
寿司
天ぷら
肉類
味の本富士
一条通り T二六六七
酒持込宴会大歓迎…

カメラと
レコードの
御用命は
アカネヤ
カメラ商会
T2844

Pure JUICE
生のオレンジにビタミンC強化
最高級品
雪印の新しいジュース
近代人がのむ
新鮮なジュースを毎日配達
申込所 栄町五 雪印苫小牧工場 T 3276
宅配 18円 ・ 店頭売 20円