とまこまい

苫小牧市役所
編集発行人 新岡正敏
印刷所 苫小牧民報社

議案21件原案どおり可決

ことしの最終議会閉幕

女子技芸学校の高校昇格陳情は文教委付託

七日から開会の第五回定例市議会は、一般会計予算補正（一億九千九百四十五万円）や各特別会計予算補正など議案二十三件のうち、昭和三十三年度各会計決算の認定（全員一致）を除く二十一件の原案どおり可決しました。

高校に昇格させたいので助成してほしいという陳情は、文教委員会に付託、沼の端部落会（会長星野藤次郎氏ほか五名）から、沼の端駅の貨物取扱を存続してほしいという陳情は採択となりました。

また日勝線促進運動の経過報告をはじめ、港湾促進特別委員会の経過報告、二条通り審査特別委員会の中間報告など七件の中間報告もあり、十五日全議案の審議を終え本年最終の市議会の幕を閉じました。

議員協議会では、新しいバス三台（六百九十万円）の購入や土地買収（勇払、沼の端間民有地三十九町九反―沼の端中須治氏ら四人所有）などを承認したほか、国民健康保険再建整備計画は次回議員協議会で更に検討することになりました。

助役、議長、議員ら上京

政府の来年度予算編成も大詰めを迎えましたので、市の港湾予算増額運動のため、十五日格地港湾促進特別委員長はじめ五十嵐　荒　松原、高西四委員らが、また十六日は大泉助役、渡辺議長らが、それぞれ上京しました。

正副会長再選

民生委員協議会

市の民生委員協議会は、十五日開かれましたが、六十五人全員（前号掲載どおり）出席した。

▽会長加藤虎雄（再）▽副会長吉田守賢（再）矢嶋浪江（再）▽監事大森幸作（新）菅井久太郎（新）

人口動態（十二月一日現在）

▽世帯数　一二、八四二
▽人口　五八、一〇九
▽出生　四六
▽死亡　一四
▽転入　四一八
▽転出　二四六
▽世帯数増　六八
▽人口増　二〇四

（市商工水産課扱いの配給人口による）

三十五万七千余円集まる

歳末たすけあい運動の成績

二十日まで

一日から始まった歳末たすけあい運動の義援金品は、市民皆さまのご理解とご協力により福祉事務所にぞくぞくと届けられておりますが、二十日までに集まった金はつぎのとおりで、総額三十五万七千五百十円になりました。

【町内会、部落会】合計三〇六、九九八円（二十五件）内訳―▼一一、一七〇円西弥生連合会▼二六、七八〇円国策パルプ社宅一同▼一、九〇〇円岩倉組第二工場社宅▼三二、六五〇円旭町連合町内会▼一九、五九〇円幸町々内会▼一三、一二五円栄町々内会▼九六〇円木場町五群▼二、〇〇〇円静川部落会▼一、六三〇円丸山部落会▼二、一三〇円弁天部落会▼四、七六〇円鉄道区▼二〇、一六五円緑町二区町内会▼二四、九九一円西町々内会▼五、〇二二円一区振興会一同▼九、三二〇円沼の端部落会▼一三、〇四〇円元町々内会▼八二〇円弁天部落会▼二、四一〇円錦岡三群、五群▼四、五八〇円中野親交会▼一、〇〇〇円緑町公営住宅六群▼七、五三〇円山手町々内会▼五、二五五円樽前部落会▼二二、三七〇円本町々内会▼二〇、一九〇円大町々内会▼五三、一八〇円王子新労組合

【街頭募金】合計一九、一二八円（十二月五、六日―王子一二会、苦小牧婦人会、生活研究婦人会、友の会、王子あけぼの会など五団体の婦人らが奉仕）

【篤志寄付】合計三一、三八四円（十二件）内訳―▼三、三三六円北洋相互銀行一同▼三〇〇円汐見町はまなす会一同▼三千円王子あけぼの会▼五、九五〇円日通労組一同▼五二〇円樽前小学校社会学級一同▼二、〇〇〇円栄町婦人会▼三〇〇円置名▼六七八円汐見町篠野浩一▼一、〇〇〇円日本バーテンダー協会苫小牧班▼一、一〇〇円太田三郎（松屋喫茶店主）▼七、〇〇〇円各種学校苫小牧デザイナークラブ▼六二〇〇円苫小牧信用金庫職員一同

苫小牧工業港の開発

開発会社は市開発行政の代行機関

安価な工業用地が提供されるのは企業者の魅力

⑤ 企画室

⑥開発会社と市との関係

苫小牧は過去、王子製紙会社のもとに発展してきました。戦後は港を造り、それを基盤として一そう大きな発展を目ざしています。

ところが一般会計、特別会計を合わせても現在十一～十二億ほどの苫小牧市の財政では到底独力で港など造れるものではなく、と言って国家財政とて限度があり、年に何十億何百億もの高額を期待するのは無理と言わねばなりません。そこでもう一つの資金源、民間資本を導入しようというのです。開発会社を盛りたて大きくしてゆくことは、とりも直さず苫小牧市の発展に直接つらなるものであり、その利益は市民に大きく還元されてくることになるのです。

⑦工業用地造成事業

苫小牧市開発行政ここに、位置は少々北にかたよって一つの大きな魅力となるであろうことは疑いを入れません。また何と言っても土地問題が事前に開発会社の手によって解決されているとしたならば工業地帯開発は一段スピードアップされた形となり、極言するならば、もはや工業地帯ができあがったと言ってもよいことになるでしょう。

開発会社はその第一期計画として、図示の事業区域内約千四百二十㌶（四百三十万坪）を買収し、その中より水路用地、道路、社有地（貯炭場その他）等を除いて、八百二十五㌶（二百五十万坪）の工場用地を造成し、全くの原価で苫小牧に進出する工場に売りわたすことになります。

なお会社事業区域外の港湾隣接地は当然、市または国の直轄において手当しなければならないことになります。

五%を占める三千八百万円を出資しており、従って苫小牧市民総てがこの会社に対して間接的に大きな発言権をもっていることになります。

開発会社を盛りたて大きくしてゆくことは、とりも直さず苫小牧市の発展に直接つらなるものであり、その利益は市民に大きく還元されてくることになるのです。

かつ安価な工業用地が大量に提供されるとしたらどうでしょうか。確かに企業者にとって一つの大きな魅力となるであろうことは疑いを入れません。また何と言っても土地問題には利権がからんだり、思惑やわずらわしさがつきまとうもので、こうした面倒な問題を清算する計画なのです。

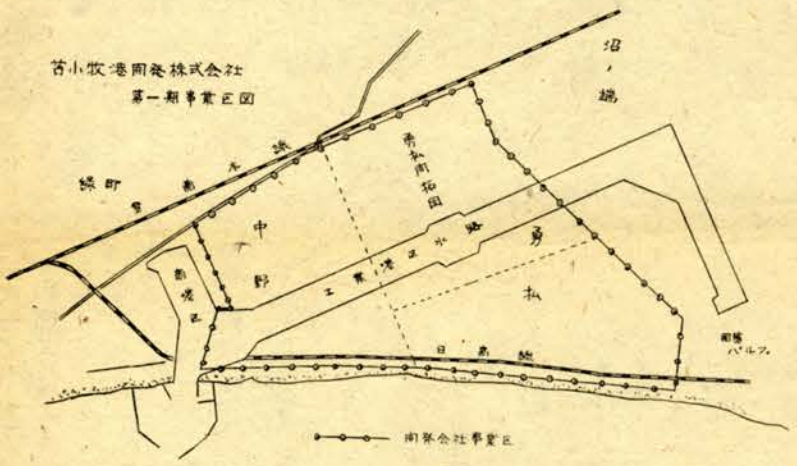
苫小牧港開発株式会社
第一期事業区図
沼ノ端
南九線
南九線
緑町
中野
勇払
日高線
南部落会
南九線
南九線
南部落会
南部落会
南部落会

お年玉つき年賀状で案内状

成年該当者は一、一一五人　届かない時は直接公民館へ

成人の日近づく

昭和三十五年の『成人の日』（一月十五日）も近づいてまいりました。市教委では、例年この日に、新しい年と共に成年になられる方々にお集まりを願い、盛大な成人式をあげ記念品を贈り、意義ある行事を催し、その前途を祝福激励申し上げております。しかしこの意義ある行事に一部の該当者が住所変更や調査もれなどにより案内状が届かず参加できない方がおられます。市教委では、来年の該当者を市常住人口調査票（昭和三十三年九月十五日現在調査のもの）により慎重に調査、また九月十五日以後、今月十五日までの転入については市の住民台帳により調査しました。それでまだ住民登録をしていない方や、さいきん本市に居和十五年一月一日から同年十住された方は至急届け出られるよう、特にご協力願いますこの日の趣旨にそつて一人でも多く参加していただくため今月十五日以後、明年一月十四日までの間に本市に新たに居住した方も参加できることになつております。元旦に案内状（お年玉つき年賀状）の届かないつぎの該当者は、直ちに市公民館（電話二四六七番）へ直接、電話その他の方法でお問合わせ下さるよう、また家族や寮、下宿などの方々も成年該当者が身近にいて本人が不在の場合は代つてお問合わせ下さるようご協力下さい。

なお成人該当者は調査の結果一千百十五人（男五百五十九人、女五百五十六人）となつております。

▽三十五年成人該当者は、昭和二十五年一月一日から同年十二月三十一日までに出生された男女

▽『成人の日』のいろいろな行事などについては、案内状に記載されています（案内状は部落の成人該当者または当日参加できなかつた方たちが後日記念品を受け取る場合に必要ですから、紛失しないようにご注意下さい）

一席は東中の太田伸子さん

人権に関する入賞作文

苫小牧人権擁護委会員では、人権週間中の行事として市内高校生および人権座談会出席の中学生などから『人権に関する作文』を募集、先月末締切りましたが、応募した十五点を札幌法務局内藤人権擁護部長はじめ新聞記者、湯口、保利、萩村各人権擁護委員らが審査の結果、つぎの三人が入賞しましたので、十日市長室で表彰式を行ないました。なお応募作文の内容は、抽象的なものが多かつたが、教職員の暴力、警官の暴力、人身売買、就職のさいの差別待遇の問題などをとりあげており王子争議に関するものは一つもありませんでした。

▽一席『人権について』太田伸子（東中三年）札幌法務局長賞（トロフィ付楯）▽二席『人身売買に思う』小松昌善（苫工高三年）苫小牧市長賞（楯）▽三席『人権週間に思う』本間佳子（東中三年）人権擁護委員賞（楯）

（写真は左から小松、太田、本間さん）

勇払あげて歓呼の声にわく

開基三百七十周年記念を祝つて

勇払開基三百七十周年記念行事大祭委員会では十二日祝賀行事を盛大にくりひろげました。まず午前十時から旧墓地の地蔵堂で僧侶の読経のうちに先人の慰霊祭がおごそかに行なわれ、引続き勇払小中学生一千二百人余りが参加して苫工高ブラスバンドを先頭に市中の旗行列でにぎわいました。それから国策パルプ体育館で記念式典を行ないましたが約百六十人が集まり大祭執行委員長山内平治郎氏の式辞、大泉助役、小保方名誉市民、渡辺市議会議長らの祝辞祝電披露、部落建設の功労者としてつぎの十二人に表彰状と記念品を贈り、被表彰者代表北村勝太郎氏から謝辞があつて閉式、祝賀会に移りました。なお市立図書館では同会場内で勇払文献資料展を開き勇払開基以来の数々の貴重な文献を陳列して、参加者に往昔をしのばせ、多大な感興を呼びました。

【被表彰者】亀谷治三郎、渡辺源保、北村勝太郎、野崎重兵衛、松井光男、佐藤新八、恒本末蓂、瀬戸藤市、高野英及川喜四郎、故田中正経、故八戸寛三

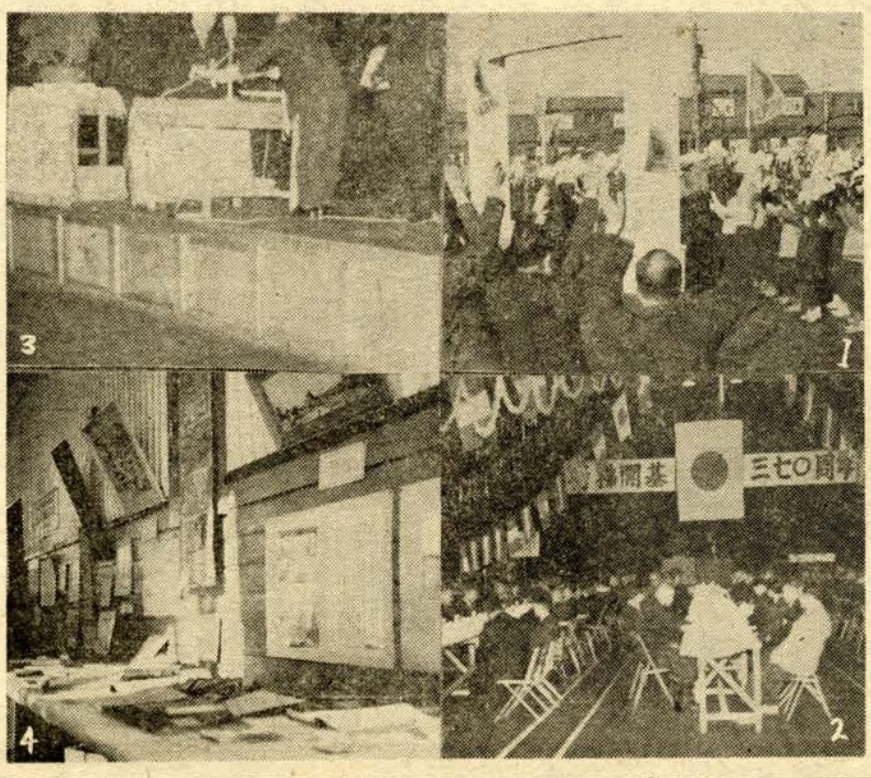

（写真は①国策パルプ体育館前の万歳②記念式③表彰④文献資料展）

家畜の自家用と殺

24日市立食肉処理場で

豚、めん羊、やぎなどの自家用と殺する場合は、午前十時までにはこんで下さい。なおと殺料はつぎのとおりです。

▼豚＝と殺解体料四百円、検査手数料二百五十円計六百五十円▼めん羊＝と殺解体料三百円、検査手数料白円計四百円▼やぎ＝と殺解体料三百円検査手数料白円計四百円

順にと殺しますから、家畜は午前十時までにはこんで下さい。なおと殺料はつぎのとおりです。

24日（木）に汐見町の市立食肉処理場をご使用下さい。当日は午前九時から同処理場事務室で申込みを受けつけ、その

美擧（市社会福祉協議会取扱）

▼三千円―錦町八〇内田勇次郎（亡母の供養のため）▼二万円（書留郵便）―（同封の手紙には〃僅少ですが、社会福祉協議会の事業に役立たせて下されば幸甚です〃と書いてある）十五日

年末年始の休業日

市役所や市立総合病院など

年末年始の休業日はつぎのとおりですから、ご用のある方は必ずそれまでにおすまし下さい。

☆市役所＝二十八日ご用納め、二十九日から一月三日まで六日間休業（勇払出張所や公民館も同じ）

☆市立総合病院＝三十一日から一月三日（日曜）まで四日間休診（但し休診期間中は当直の医師をおき、急患の診療に従事）

☆市立図書館＝二十八日から一月五日まで九日間休館

☆公益質屋＝一月一日から四日まで四日間休業

ボーナスは ひとまず郵便貯金に いたしましょう

（お子さまのクリスマスプレゼントには定額貯金をご利用下さい）

スケート教室は24日から

協会の行事決る

苫小牧スケート協会の役員会は、十四日市公民館で開き、ことしのスケジュールをつぎのとおり決めました。

▽スケート教室（小、中学生対象）＝二十四日～二十八日の五日間（リンク未定）▽スピード記録会＝二十九日（リンク未定）▽ジュニアーアイスホッケー大会＝一月二十八日～二月五日（王子リンク）▽市民スケート大会＝一月三十一日（王子リンク）▽王子対岩倉、市内三高校アイスホッケー定期戦＝二月十四日（王子体育館）

犬猫の診療は
合田獣医科
本町2条通り
（本局より1丁）
TEL 2568

市営バス 初詣での臨時運行について

大みそ日（三十一日）二十三時四十分から元旦二時まで、つぎのとおり各方面から神社までの間を運行いたします

▽駅前方面＝駅前から十分ごとに▽弥生　西町方面＝西高校前から十分ごとに▽山手方面＝山手集会所から十分ごとに▽旭町方面＝車庫前から三十分ごとに▽中野方面＝東中野から三十分ごとに▽緑町方面＝中央通りから三十分ごとに

元旦の運行について

市内各線は午前十時から休ませていただきます。郊外線の運行はつぎのとおりです。

▽日高線＝苫小牧駅前発七時二十五分便の一往復▽支笏湖線＝苫小牧駅前発八時四十分便の一往復▽静川線＝苫小牧駅前発八時五十分便の一往復▽錦岡線＝苫小牧駅前発七時便の一往復▽千歳線＝運行休止

駅前　市交通課　電話二八三・三〇二九番

（あとがき）

○…ことし最終の広報『とまこまい』をお届けします。昭和二十五年七月三十日うぶ声をあげてから、二百三十三号を数え、来年満十周年を迎えることになりました。○…さる五月から月三回の旬刊にふみきり、それに広告も掲載してできるだけ見やすい親しみやすいものにしようと努力してきましたものの、顧みて及ばざる身を恥じております。○…ラジオ、テレビ、新聞、週刊紙などマスコミの異常なまでの発展の中にも広報の果す役割は、ますます大きくなってまいりました。○…鬼が笑うかも知れませんが、来年こそは、市民皆さまの一そうのご協力とご指導により、もつと愛される広報紙を作ってゆきたいと念願しておりますどうぞ宜しく。

『冷で良し燗で尚良―酒の味』
しみじみと
お酒を味わう
季節で
酒は現金でお取引願います
北海道酒類正常取引委員会苫小牧支部
苫小牧小売酒販組合

乳酸　生菌
ヨーグルトン
毎日配達用　大ビン 75cc中味 12円　小ビン 30cc中味 6円
登録商標
株式会社ヨーグルトン
苫小牧営業所
苫小牧市末広町1番地
（大通り市役所西）
T3620

日立テレビ
200%の超高感度！
古いテレビをお持ちの方へ！弊店では参万円下取で前後からの値段ですのをしておりますの御相談下さい
日立チエーンストール
猪原電気商会
緑町　T2267
年内お買上げに限り番線のアンテナをサービス
14型遠距離用
スザンナFY360
現金正価¥62500

食事の店
寿司
天ぷら
鍋類
◎酒持込宴会大歓迎
◎店内改装一度御来店下さい
味の本富士
一条通り　T二六六七

ガクブチ趣味の店
新装開店
全国こけし趣味の会
特約店
平和堂
T三八三〇番