（毎月1・10・20日発行）　定価一部5円　昭和28年6月28日　第三種郵便物認可　（第247号）

# とまこまい

苫市牧市役所
編集発行人
新岡正敏
印刷所
苫小牧民報社

（水道課から）

# 水はムダ使いしないように

## 定額専用せんに漸次計量器を取付けます

市の水道事業の発展は、衛生都市の建設や、皆さまの文化生活の向上にも非常に役立っていることは、今さら申し上げるまでもありません。この重要性をさらに認識して真に皆さまから信頼と親しみをもってご理解ご協力をいただけるように、一そう努力したいと存じますすでにご承知のとおり、市の目ざましい進展により人口はさいきん、急激にふえ同時に水道の利用者が多くなり、使用水量もぐっとふえてきました。この対策として、機会あるごとに用水節約について皆さまにご協力をお願いしてまいりましたが、まだ思うように実績があがっておりません。実は、この節水こそ、水道経営合理化の基本であって、この実行いかんは、衛生文化生活にも大きな影響があるのです。従って、こんどますます重要になってきた節水施策には、特に力を注いでゆきたいと考えておりますから〃大切に水を使うこと〃と〃蛇口からの出し放し〃などは絶対にやめるよう、一そうのご協力をお願いする次第です。また定額専用せんを逐次、計量制に切り替え、常に完全な給水を行なうほか、サービスの改善もはかって、その重大使命を果たしたいと念願しております。どうぞ、水道事業が円滑に運営されますよう、こんどともよろしくお願いいたします。

## 申込締切迫る

### 16日まで　住宅改修資金

すでにお知らせしたとおり、市ではただいま、住宅を改修したい方に分割払いできる資金（二年以内で毎月返済、一戸あたり最高限度十万円）を貸付けております。受付締切り（十六日まで）も迫っておりますから、この低利（日歩二銭七厘四毛）で簡単に借りられる改修資金をできるだけご利用ください。

なお、くわしいことは、市民生課住宅係（電話三一二一番の二四一番）におききください。

## 保険税（第一期分）の令書お手元へ

### 今月中に必ず納めてください

ことしもまた、国民健康保険税第一期分を納めていただく時期（五月三十一日まで）がまいりました。それでこの徴税令書と納付書をそれぞれ地区連絡員あてにお送りしましたから、もう皆さんのお手元に届いていることと思いますが、もし何かの都合で、まだ受け取ってない場合は、あなたの地区連絡員または市保健課保険係にきいて、必ず納期内に納めるよう、特段のご協力願います。こんど徴税令書によりお知らせした保険税はご承知のように昭和三十四年度（前年度）の分をそのまま計算したもので、昭和三十五年度の保険税は、七月上旬第二期分の徴税令書が発付されるときまでに確定することになりますから、ご了知ください。

なお、保険税全般について、疑問の点でもありましたら、なんでもどしどしおたずねください。

## 自衛隊客土作業に汗を流す

陸上自衛隊東千歳第四特科群の隊員二百三十名が四日、苫小牧市の三部落へ援農に出動して勤労の汗を流しました。この日一行は、早朝千歳を車で出発、着苫後直ちに弁天に百二十名、柏原八十名樽前三十名の三班に分かれて、戦没者遺族や母子家庭など特に人手不足の農家で、客土作業を手伝いました。冬季間運んだ粘土の山は、下方がまだ堅く凍りついて、中にはスコップで一山をくずすのに四十分もかかるという、なかなかの難作業も見うけられましたが、終始屈せず、日ごろ鍛えた体力に物いわせて、予期以上の成果をあげ感謝されました。

（写真上は客土とがっちり取っ組んでいる自衛隊員＝弁天児玉鋭之助団長の小豆畑にて）

（写真下は白い三角帽をかぶってまめまめしく立ち働いている婦人たち）

## 防風林のつけ植え

### 弁天で苗木を

胆振支庁ではいま弁天開拓部落の通路沿いの原野六十㌶に防風林の植樹作業を行なっております。これは四月六日から始められたもので毎日勇払や浜厚真方面から集まってくる四、五十人の婦人たちの手によってクロマツ、アカマツ、ハンノ木、タモ、落葉、ドロや初めての試みである欧州松（二百本）など七種類の苗木（三年生）がつぎからつぎへと手ぎわよく植えつけられています。この作業は、来月初旬まで続けられ、合計二十五万本を植樹することになっています。

## 自転車の盗難はこうして防ごう

### 登録してあると

### 被害が非常に少ない

#### 盗まれても発見しやすい

苫小牧警察署

近ごろ、自転車の盗難が非常にふえていますので、警察では、犯人をつかんだり、盗まれた自転車を見つけ出すために、苦心をしていますが、登録していない自転車の被害が目立って多いことから見て、登録をしていただくことが大切です。も寄りの自転車店で取り扱っています。自転車ドロボーを防ぐためご協力をお願いいたします。

（こんな方法で盗むことが多い）

▲じようはずし＝ドライバーペンチ、金づちなどでじようをこわす。▲かえ玉使い＝自ぽしをつけた自転車のそばにボロ自転車を置いて、すりかえる。▼荷台あげ＝うしろにタイヤがパンクしたように見せかけて荷台を持ちあげて運ぶ。▼じようのないのをねらう＝会社、商店の前など、自転車の多い場所から、じようのかけていないものを盗む。▲合いかぎ使い＝たくさんのかぎを持ち、合いかぎでじようがかかっている場合、じようをあけるもの。

（盗まれやすい場所）

道路上、玄関前、デパートなどの前、料理店前、銀行、会社、工場などの前、映画館、パチンコ屋官公庁、学校前などの順になっています。

（盗まれないためのご注意）

▲じようをかけても安心せず、目のとどくところに置いていただく。▲じようは、うしろよりも前にかけ、できれば両方の車にかける。▲車体に住所氏名、屋号などを書きこむ。▲自転車は、なるべく、じようのある置き場に置いて下さい。

（自転車の登録）

自転車の登録をしていただくようにお願いいたします。この登録は、自転車の盗難を防ぐためと、盗まれた場合、それを早く見つけ出して、登録している人のお手もとに、できるだけ早くお返しすることを目的としています。登録した自転車を盗まれて調べたすえ、ドロボーがつかまり盗まれた自転車が、もどった実例が近ごろ非常に多くなっています。また登録した自転車は、しない自転車よりも被害率が非常に少ないことも明らかになっています。

（登録は自転車屋さんで）

自転車の登録は、強制するものではありませんが、一部の人だけの登録では、その目的をはたせませんので、できるだけ多く登録していただきたいと思います。各自転車屋さんが登録店になっています。なお登録には実費として三十円かかります。

## 腸・パラの予防注射

### （16日から）

腸・パラチフスの予防接種（無料）は、十六日からつぎの日程により行なわれます。（一回目）

▼16日＝一区日通会館、二区会館、静川・柏原・沼の端各小学校▼17日＝三区会館、公民館、錦岡・樽前両小学校、樽前川口寅造宅▼18日＝六区会館、七区会館、植苗南丹治一三宅、植苗小学校、植苗中央福井繁宅▼19日＝西弥生八起園、八区会館、糸井会館、糸井佐藤徳次郎宅▼20日＝緑町二区会館、緑小学校、中野会館、勇払消防会館、弁天会館▼21日＝市役所、北光小学校、丸山小学校

なお、二回目は、一回目の一週間後、三回目はさらに一週間後に行なわれます。

## 仮換地指定図面の閲覧

### 24日まで

道施行にかかわる苫小牧都市計画第一土地区画整理事業の仮換地指定図面は、十日から二十四日まで（休日を除き毎日午前九時から午後五時まで）末広町苫小牧土地区画整理事務所で閲覧に供します。

## 山火事注意

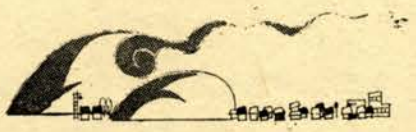

火入れには役所の許可をうけましょう

## 山火予防宣伝に広報車17日来苫

山火発生のシーズンを迎えましたので、胆振支庁では、十七日午後、苫小牧市内で広報車により山火予防の啓発を行ないます。

## 野犬狩り

### 2811日から日まで

### 必ずつないでおいてください

市内一円の野犬狩りを、十一日から二十八日まで行ないますから、飼い犬は必ず登録して、つないでおいてください。鑑札さえつけておれば、離しておいてもよいと思っている方もありますが、これは間違いですから、飼い犬は必ず全部つないでおくようにいたしましょう。そして家庭菜園や花壇なども荒さないように注意しましょう。

## 馬の寄生虫駆除始まる

市農業共済組合では、馬ぼうおよび回虫駆除を、九日からつぎの日程により行なっておりますから、もれなく受けてください。料金は、一頭あたり五〇円（但し、共済組合未加入馬は一五〇円）です。

（九日から十一日までは省略）◇12日（前9～10）糸井佐藤徳二郎宅◇13日（前10～11）拓勇矢内兵衛宅◇14日（前9～11）弁天開拓古館清志宅◇16日（前9～10）植苗高井俊一宅（前11～12）植苗伊藤誠宅◇17日（前9～10）柏原集会所（前11～12）柏原開拓検査所◇18日（前9～10）勇払金沢亀治郎宅（前11～12）静川高橋裕之助宅◇19日（前9～10）弁天上水光朗宅（後4～6）市内旭町家畜診療所

## 錦岡の舗道工事区間通行止

室蘭開発建設部では、四月から一級国道三十六号線苫小牧白老間のうち、苫小牧市錦岡地内舗装道（延長八千五百㍍）の新設工事を行なっております。それで、完成する十月十日までこの区間は、人や車馬の通行を禁止しておりますからご協力願います。また苫小牧市美々地内（御前水の付近）の国道沿いに、道路試験工事（延長千二百五十㍍）も行なっておりますから、ここを通行する自動車などは、十一月二十五日まで徐行するようご注意ください。

## 引揚者国債の落しもの

去る四日市役所正面玄関の『受付案内』前で、引揚者国庫債券一枚（額面二万八千円、受給者札幌市北二十五条西四丁目市営住宅十一号藤岡正幸）を拾いました。お心当りの方は、市民生課民生係へおいでください。

## 注射は16日から

### 一しよに登録も

春季狂犬病予防注射は、十六日からつぎの日程により行なわれますから、お忘れなく受けてください。未登録の犬はその場で登録の受付もいたしますから、登録料三百円、注射料百八十円をご持参願います。

| 月日 | 開始～終了時間 | 区域 | 実施場所 |
|---|---|---|---|
| 五月十六日（月） | 9半～11半<br>14～16<br>9半～11半<br>14～16 | 山手町一円<br>弥生町　矢代町<br>山手町一円<br>西町　西弥生　白金町 | 山手配給所前<br>蛎崎文具店横<br>北山手バス停留所前<br>五月湯横 |
| 五月十七日（火） | 9半～11半<br>14～16<br>9半～11半<br>14～16 | 西部社宅<br>大町　本町<br>浜町　元町<br>本町　幸町 | 西部三区配給所前<br>公民館横<br>ささなみ食堂横<br>合田獣医科医院前 |
| 五月十八日（水） | 9半～11半<br>14～16<br>9半～11半<br>14～16 | 錦町　栄町<br>表町　王子町<br>王子中部社宅<br>東部社宅 | 伊藤自転車店横<br>SK電気商会前<br>ウロコ厮売横<br>王子東部三区浴場前 |
| 五月十九日（木） | 9半～11半<br>14～16<br>9半～11半<br>14～16 | 緑町一円<br>同公営住宅<br>緑町　木場町<br>中野一円 | 山崎薬店前<br>小沼商店前<br>八区会館前<br>中野会館前 |
| 五月二十日（金） | 9半～11半<br>13～14<br>9半～11半<br>14～16 | 勇払社宅<br>勇払一円<br>東町　旭町<br>旭町　栄町 | 国策配給所前<br>勇払駅日通前<br>市役所中庭<br>保健所前 |
| 五月二十一日（土） | 9半～11半<br>13～14 | 沼の端<br>西　町 | 星野商店<br>舟橋商店前 |

# 他市に比べると多すぎる ゴミの処理量

〃 一日一世帯六・七キロ　一人約一・五キロ

捨てるとき よく選んで

## ゴミ箱に目立つ燃料や金目の雑品

市では、皆さんのご家庭などから昨年度排出されたゴミの処理量を集計いたしましたところ、年間一三、七二〇㌧、一世帯当り一日六、六二〇㌘（一貫七六一匁）一人一日一四七五㌘（三九二匁）になりました。これは、他市に比べると非常に高率になっております。皆さんが、衛生について関心をもたれ、一生懸命清掃された証左だと思います。これらは、市の清掃自動車六台で、毎日平均四十五㌧くらいずつ運搬処理しておりますが、このゴミの中には活用できるものが相当たくさんあるのです。第一に、燃料となる木箱、木片類、つぎに普通雑品として売れる空かん、くず鉄、紙類、ボロ切れなどです。このようなものは、できるだけ燃料にしたり、売つてお金にかえ、ゴミの減量にご協力願います。

## ゴミは必ず緑町の処理場へ

汐見町や神社うら等へ捨てぬように

生活環境を快適にするためせつかく毎日各自の居住地域を清掃しているのに、一部の心ない人によつてゴミ捨場でない所にゴミを捨てられては、全く迷惑いたします。特に汐見町の市営バス車庫前、樽前山神社うら、旧苫小牧川、木場町金太郎沢入口、営林署土場付近などは、いつの間にかゴミの山です。ここはもちろん、ゴミ捨場ではありませんから絶対にゴミを捨てないようにしてください。ゴミは市の指定したゴミ処理場（高丘の大学演習林に行く途中の緑町にある）に捨てるよう、ぜひご協力ください。

## 春の交通安全運動

2516日から2日まで

### 正しい交通いたしましょう

ことしすでに事故47件　死亡六人、負傷四十七人も

年々増加している交通事故は春から秋にかけて特に多く発生しております。その原因はいろいろありますが、いずれも正しく交通のきまりを守ることが一番大切です。お互が交通道徳を高め正しい交通をする習慣をつけることによって事故を防止するため、つぎのことを重点に五月十六日から二十五日まで、春の交通安全運動を実施することになりましたので、皆さまのご協力をお願いいたします。

なおことしに入ってから五月八日までに苫小牧警察署管内では、四十七件の交通事故が発生して、死者六名、負傷者四十七名が出ました。昨年同期に比べると、十七件、死者一名、負傷者八名も多くなっております。

①歩行者は…❶右側を正しく歩く。❷車の直前や直後の横断をしない。❸横断歩道を通行する習慣をつける。
②車を運転する方は…❶無資格運転や、めいてい運転は絶対にしない。❷市街地等では徐行する習慣をつける。❸児童幼児や老人には道をゆずる習慣をつける。
③その他…❶雇主は過労な運転をさせない。❷道路は通行のためのものですから、私用にはつかわない。❸道路で児童や幼児を遊ばせない。

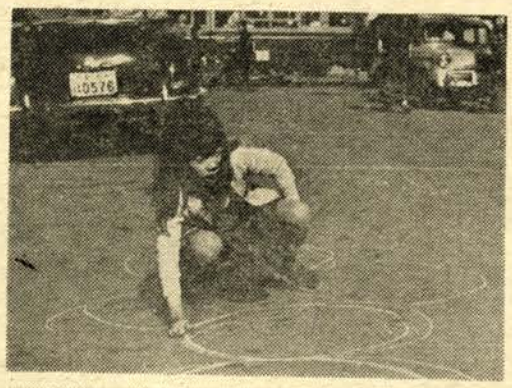

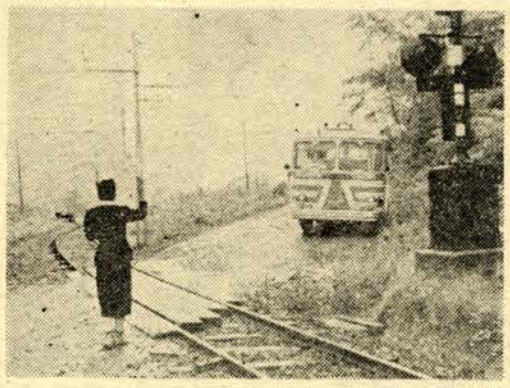

危い!! 前やうしろから車がくる

みんながこのようにしてくれたら、ふみ切事故はなくなるのに…。

## 各課ご案内

### 〃農林課の巻〃

課名が示すように、農業、林業の担当係で、農業を営まない市街の皆さまとはあまりご縁のないところです。課長ほか職員十三名と、その他道の関係技術者五名が配置されております。管内が広いので、自動二輪車は九台もあり、機動力はまずまずである。

☆畜産係＝畜産の改良増産特に酪農振興をはかるために牧野の改良、飼糧、持管理および植林、立木処分などを行なっている。また、これから多発する森林（写真は、四月中旬農林省から導入された本道でも珍しい国産新型トラクターで畑地を起こしているところ＝弁天開拓部落にて）

☆農政係＝農事全般のいろいろな統計調査によって、指導奨励の計画をたてて、土地改良（排水、農道、客土など）を行ない、農産物の増収をはかるように努めている。また、海外移民の相談にも応じている。

☆指導係＝農政係との密接な協力により、農事全般について指導奨励している。衛生などの指導奨励に努めているほか、牛馬の繭も扱っている。

☆林務係＝市有林の維持、立木処分などを行なっている。また、農道、客土などを行ない、農産物の増収をはかるように努めている。また、海外移民の相談にも応じている。

☆農業改良普及所＝道の機関で所長以下三名農業指導、生活改善の指導などに当り、また、開拓地関係には、営農指導員、保健婦各一名が配置されている。

☆農業委員会＝現在なお統制下にある農地および牧野（採草放牧地）の権利の移転と権利の設定について審議し、小作権の設定については直接、許可する権限をもっている。例えば農地を宅地に転用する場合または農地を譲渡、譲受の場合も、道知事あての許可申請に委員会の意見を添えて提出する。もしこれに違反すると、農地法の罰則もあるので、特に注意を要する。また、自作農創設維持資金の貸付けの場合も、農業委員会の審議が必要である。農地法は、特別法でなかなかわかりにくいから疑問の点は、農業委員会事務局（農林課内）に直接たづねていただきたい。

農林課　西東　旭

## オートバイで走り回る

広い管内を指導奨励のため

## 事業所統計調査

### 調査員にご協力を

6月1日現在

六月一日現在をもって全国一せいに総理府統計局主管の事業所統計調査が行なわれます。調査の行なわれる事業所は、工場銀行、会社、事務所、商店、変電所、学校、病院、診療所、神社、寺院、布教所、旅館、料理店、浴場、美容院、映画館、遊技場、舞踊、生花、茶道、琴教授所等の全部です。当市では道知事から任命された二十五名の調査員が、各事業所を訪問して調査を行ないます。

この調査の目的は、この調査によって、わが国の産業構成、産業活動体の増減などを明らかにし、経済施策に役立てるとともに、各種統計調査の基礎資料とするものです。

この調査は指定統計で、各事業所の秘密は統計法により厳重に保護されており、課税等統計以外の目的に使用したものは処罰されることになっております。

各事業所におかれては、この調査の調査員に格別のご協力をお願いします。

## 商業統計調査も

六月一日現在をもつて全国一せいに通産省主管の商業統計調査が行なわれます。

調査の行なわれるのは、卸売業、小売業を営むものの全部です。

当市では、道知事から任命された二十五名の調査員が各商店を訪問して調査を行ないます。

この調査の目的は、商業事業所の分布状況、商業活動の状況を明らかにし、行政資料とするとともに各業界における経済資料として利用されます。

この調査も指定統計で各商店の秘密は、統計法により厳重に保護され、統計以外の目的に使用したものは、処罰されることになっております。

各商店におかれては、この調査の調査員にも事業所調査員同様に積極的なご協力をお願いします。

## 福祉年金の請求はお早く

〃〃〃〃〃〃〃〃〃〃〃〃

### 該当者はもう一度調べてください

福祉年金をもらう権利のある方は、つぎのとおりですから該当者はくわしいことを市民生課国民年金係にきいて、できるだけ早く請求手続きをしてください。

◎七十才以上の老令者—七十才になつた方で、公的年金一万二千円以上をもらつている以外の方

◎身障一、二級の身体障害者—二十才以上で、公的年金一万八千円以上をもらつている以外の身体障害等級一、二級の方（但し一、二級でも該当しない場合もあります）

◎夫の死亡により中学生以下の子供を扶養している母子世帯—二十才以上で、公的年金一万二千円以上をもらつている以外の母子世帯で、中学生以下の子供を扶養していて、二十五才以上の子と同居していない世帯

◎手続きに必要な書類など—①戸籍の抄本一通（母子世帯は戸籍の謄本）②住民票の謄本一通③請求者の印鑑

◎特に七十才以上の方の請求手続きは、いま年金をもらえない場合でも時効（五年間手続きをしない場合）になつてあとで年金をもらえる場合にもらえなくなつては大へんですから、お忘れにならないうちに手続きをしてください。

（写真は郵便局の窓口で福祉年金をもらつているところ）

## 慰霊祭の招待状屈きましたか

（戦没者遺族へ）

市出身戦没者慰霊祭は十四日午前十一時から緑ケ丘公園の忠魂碑前で行なわれますので、九日全遺族に招待状を発送しましたが、まだお手元に届いてない方は、十三日午後五時までに市民生課にお申し出でください。

なお、こんど新たに合祀される戦没者は、つぎの五柱で、これで六百八十七柱となりました。

▽故陸軍曹長安達茂樹（栄町四）▽故陸軍伍長斎藤弥四造（中野八五）▽故陸軍兵長田中正元（旭町三〇）▽故陸軍上等兵村井武安（末広町四三の一）▽故陸軍上等兵阿部三男（王子社宅中部五区六二号）

## 校舎移転のお知らせ

このたび、生徒通学の便利を考えまして、左記の場所に校舎を移転いたしましたので、お知らせいたしますなお、住宅は元の所（旭町一七の二）でございます。

記

校舎＝表町十八番地（つぎの略図の箇所）
昼間部＝毎日午前九時から午後三時まで
夜間部＝毎日午後六時から同九時まで

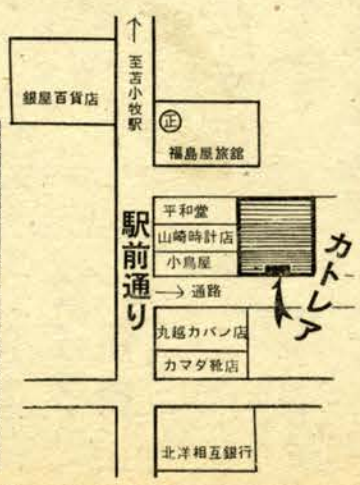


カトレア編物和裁学院　T二三四二番

利子は月3分，流質期限4ヶ月
公益質屋
苫小牧市
錦町出雲神社前　電3325