とまこまい
苫市牧市役所
編集発行人
新岡正敏
印刷所
苫小牧民報社

六特別会計の予算補正など いずれも原案可決

第八回定例市議会

安保条約改定 批准反対決議陳情は不採択

第八回定例市議会は、十六日から会期五日間で開かれ、上水道事業等六特別会計の予算補正など議案十二件をいずれも原案どおり可決しましたが陳情その他の審議結果はつぎのとおりです。

▼安全保障条約改定批准反対決議に関する陳情＝不採択▼錦岡開拓団地整備改善方に関する陳情＝産業経済委員会付託▼樽前部落整備改善方に関する陳情＝施設公営（一項～五項）産業経済（六、七項）両委員会付託▼植苗地区電化促進等に関する陳情＝産業経済（一項）施設公営（二、三項）両委員会付託▼糸井開拓地の飲料水に関する陳情＝産業経済委員会付託▼真小牧地区電化設備費の助成に関する陳情＝産業経済委員会付託▼苫小牧理容美容高校設立に関する陳情＝文教厚生委員会付託△市契約条例による契約（乗合自動車＝一九六〇年いずれBR一五一リヤーエンジン一三台一千二十九万円購入）の件は原案可決△任期満了の監査委員関口清氏の後任として三井広弥氏（王子経理部第一課長）を選任

樽前市有放牧場の使用申込み受付け

樽前市有放牧場は、六月一日から使用を開始いたしますから、希望者は同放牧場監視人池田栄次郎氏または市農林課畜産係へお申出でください。なお、放牧頭数に制限がありますから、申込みの多い場合はお断りすることもあります

参列希望者は26日までに

旭川護国神社大祭近づく

旭川護国神社慰霊大祭は、来月四、五日行なわれますが、市内の遺族などで参列したい方は、二十六日まで市民生課へお申込みください。

苫小牧ふ頭株式会社誕生

苫小牧ふ頭株式会社の創立総会は、十日午後一時から産業会館で開かれ、定かん、当面の事業内容、役員などをつぎのとおり決めました。払い込み資本金は七千五百万円、三十八年度から本格的に事業を開始する計画で、本社はさしあたり産業会館内に置くことになりました。

◇事業内容＝①上屋業および倉庫業②倉庫荷役業③港湾運送業（①船内荷役業②沿岸荷役業）④通運業⑤設備賃貸業

◇役員＝▽取締役社長西田信一（参議院議員）▽常務取締役増田真夫（三菱倉庫横浜支店長代理）▽取締役伊藤保次郎（苫小牧港開発会社社長）江田信二郎（王子製紙副社長）南喜一（国策パルプ副社長）福島敏行（日通副社長）岩倉巻次（岩倉組社長）田中正太郎（苫小牧市長）篠田弘作（衆議院議員）▽監査役宮本義勝（苫小牧商工会議所副会頭）中島時雄（三菱倉庫取締役）

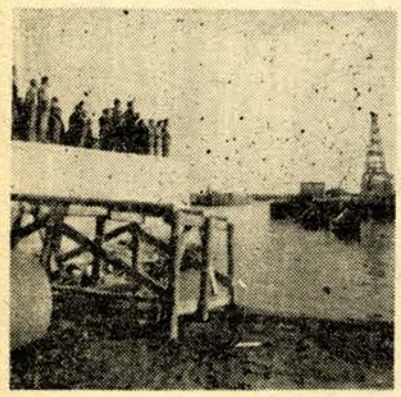

（写真上は、創立披露パーテーである。いさつする西田社長、下はこの日苫小牧工業港を視察した猪瀬道開発局長や新発足した苫小牧ふ頭会社の重役一行）

人口動態 四月末

▽世帯数　一三、〇七九
▽人口数　六二、三七七（男三、六六〇　女三、六八〇）
▽出生　九八人
▽死亡　二七人
▽転入　七四二人
▽前住地未登録等　増四人、減八人
▽転出　三九五人
▽世帯増加　九七
▽人口増加　四一四人（市庶務課扱いの住民登録人口による）

福祉年金所得状況届の手続き もうおすみになりましたか？

国民年金（老齢、障害、母子）をもらつている方は、六月中に福祉年金所得状況届の定時手続きをいたしませんと、九月以降の福祉年金の支払いを受けることができなくなりますから、そのようにならないうちに、もう一度お調べください。そして国民年金証書と、それに押してある印鑑を持参して、市民生課国民年金係窓口で、手続きしてください。

民生係または遺族会地区役員へお申込みください。

今月中に必ず納入を 市税、使用料手数料など

昭和三十四年度の収入、支払関係の事務は、五月三十一日をもつて完了いたします。固定資産税、都市計画税、道市民税、保険税、ゴミ処理手数料、公営住宅・引揚住宅・母子住宅の各使用料、貸家料、貸地料などをまだ納めてない方は、今月末日までに必ず納入くださるようお願いいたします。

なお、徴収吏員が戸別にお伺いしておりますが、納付するみこみのない方は、財産、電話などの差押え公売を行ないます。未納の方で一括納入できない方は、徴収猶予や分割納付の方法もありますから、市徴収課へ気軽にご相談ください。

馬の伝染性貧血病検診と流脳予防注射は26日から

馬の伝染性貧血病検診ならびに流脳予防注射は、二十六日からつぎの日程により行なわれます。料金は、二才以上一頭一回につき一四〇円、子馬は、二四〇円（注射二回分二一〇円、手帳代三〇円）ですから、当日ご持参ください。また、子馬にはモクシをかけ、集合時間は厳守願います。

なお、疾病のため不参馬は、診断書または理由書を添えて届け出てください。

地区	実施場所	集合時刻（1回目）		補注射（2回目）	
樽前全区	野村　牛舎前	5・26	前9	6・4	後1半～2半
	池田栄次郎方	5・27	〃	6・5	〃
錦岡開拓	小野　丑蔵方	5・28	〃	6・6	〃
錦岡一円	松田・牛舎前	5・29	〃	6・7	〃
	福村政太郎方	5・30	〃	6・8	〃
糸井全区	糸井　会館前	5・31	〃	6・9	〃
弁天勇払	金沢亀次郎方	6・1	〃	6・10	後2～3
弁天開拓	弁天　会館前	6・2	前9半	6・11	〃

（1回目6月2日以降・二回目6月11日以降の日程は次号へ）

美挙（市社会福祉協議会取扱）

▽参千円＝王子社宅東部四区五号坂上伊佐男（全快祝いをやめて）

15坪未満専用住宅の軽減申請は 急いでご提出ください

昭和三十二年一月二日から昭和三十五年一月一日までの間に新築した十五坪未満の家屋で建築した日から専用住宅として使用している家屋の所有者は、三十五年度固定資産税の軽減申請ができますから、五月三十一日までに急いで申請してください。申請用紙は税務課にありますからハンをご持参ください。税額の軽減は三期、四期分で行ないますので一期二期はお届けしてある納付書で納税してください。なお、この定時届けは、来月十五日までにすませてください。

指定統計はどんな役に立つ？

六月一日現在で、事業所統計調査と商業統計調査の二つの統計調査が全国一せいに行なわれます。

これらの調査はいずれも統計法にもとづく指定統計です。

統計は、政治の方向を示す針盤といわれています。

複雑な今日の産業構成のありさまや、産業活動体の増減あるいは、中小企業等の実際の状況を鏡に写すように正確に統計的に知ることも、これからの、いろいろな経済施策＝産業構造、中小企業、労働力等の問題＝に大きな指針を得ることになります。

これらの資料がなくて政治経済等各種の施策を行なうことは、暗夜に手探りで道なき道を歩むに似た危険なことといわなければなりません。

人間のカンに頼る政治の方向づけの時代はもはや過ぎ去り、最も科学的な統計資料がこれに代ってきました。

そのため、統計に求められることは、ありのままの姿が正確に写し出されることです。

ゆがんだ統計資料やピンボケの姿は、わが国の政治経済の方向を誤らせ、場合によっては、かえって危険な凶器ともなりかねないことになります。

統計法は、統計の真実性を確保するとともに、統計制度の改善発達を図るための申告者の統計に対する信頼は消滅し、年間国費だけでも数十億円の予算と数十万人の調査員及び国、都道府県、市区町村統計職員のばく大な労力の投入は実を結ばないことになります。

統計調査票の使用について行政管理庁が、国の各機関、都道府県、市区町村に対しても厳重な規制を行なっているのもこうした理由からです。

統計法はさらに、申告義務者が申告を拒否し、虚偽の申告をすることも禁止しております。

仮に、個々の統計調査票を、課税等統計以外の目的に使用するようなことがあれば、今後行なう統計調査の申告者の統計に対する信頼は消滅し、年間国費だけでも数十億円の予算と数十万人の調査員及び国、都道府県、市区町村統計職員のばく大な労力の投入は実を結ばないことになります。

統計調査票の使用について行政管理庁が、国の各機関、都道府県、市区町村に対しても厳重な規制を行なっているのもこうした理由

政経諸施策に大きな指針 結局郷土の発展にも影響

但しゆがんだ資料は危険のもと

以外に使用することを禁止しております。

統計法の規定は、申告義務者が申告を拒否し、虚偽の申告をすることも禁止しております。

今年は、三十年に一度の統計調査の当り年といわれ、これから相ついで各種の指定統計調査が行なわれますが、一般市民各業主におかれては、わが国、ひいては苫小牧市の発展に統計の果たす役割の大きいことを深く理解され、心からのご協力をお願いします。

秘密はぜつたいに守られる！

設備費は石油コンロより
ガス代は木炭より　→安い

設備費は
普及型セット
コンロ1ケ
ゴムホース2米付　500円
タンク保証金2・000円
計2・500円
ガス代10キロ1・000円
5キロ550円

5つの特長
①設備が至極簡単
②13・000カロリーもある。
③清潔である。
④毒性が無い。
⑤安全である。

ほくさんのプロパンガス
ホクネン　諸永商店
大通交叉点　T2364

パン一食が如何に我々人間に重要な役割を果しているか御存じですか。
パン一食は人生最大の幸福である健康長命の基である事を御存じですか。
パン一食は発育さかりの青少年の頭脳開発に絶対に役立つ事を御存じですか。
パン一食の方には高血圧、糖尿病等の人が皆無との事を御存じですか。
パン一食をしてあなたの若さと美しさを保ち一生の幸福を願う事に致しましょう。
パン一食の大切な事を良く良く御認識の上一日一度は必ず。
パン一食をなさるようにおすすめ致します。
三星

日立テレビ
あなたの夢
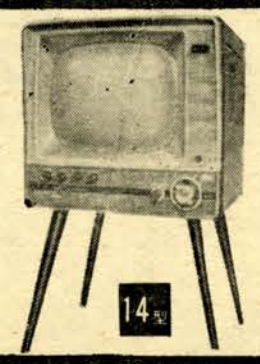

便利なワンタッチ・スイッチ・システム、超高感度で日立HHシリーズ真空管の威力で、驚くほど鮮明な画像　静かに聞けるイヤホーンつき
14型　超高感度　遠距離用
"シルビア" FY-370
シネラミック　サウンド　システム
現金正価　61,000円
月賦正価　64,400円
（イヤホーン1個・脚つき、リモコン別）
御手軽な分割払（最高20回払）を御利用下さい。
電気のデパート
T2319
錦戸電気

食前の手洗い必ず忘れずに

汚れた手は恐ろしい伝染病の媒介者

春から夏にかけて、とかく大人も子供も手が汚れがちです。特に子供は外に出て遊ぶ機会が多くなり、砂遊びなどで手を汚したまま、おやつやご飯などを食べますが、大へん危険なことです。私たちの手には、いろいろな細菌がついております。この細菌は、食べものと一しょに口から腹の中に入り、やがて下痢や腹痛などをおこして、赤痢や腸チフスなどの伝染病になります。

このように、汚れた手は、ハエや力などとともに、いろいろな菌を体内に運びますから、恐ろしい伝染病を防止するために、家族そろつて手洗いを励行いたしましょう。

（手洗いでこれだけ菌が少なくなる）

記入は正確に

ゴミ処理手数料賦課資料調査票

昭和三十五年度のゴミ処理手数料賦課資料調査票は、先日市内各連絡員を通じて、皆さまのお手元にお届けいたしましたが、この調査票に記入する事項は、つぎのとおりですから、お間違いのないようにお願いします。

①現住所欄②世帯主氏名欄③職業欄④勤務先欄⑤家族数⑥家屋建物坪数

なお、備考欄には、本年四月から記入の日までに住所が移動した人は、移動年月日と移動前の住所を記入してください。

名簿用紙は必ずご提出を

結核健康診断対象地区のご家族へ

第二次結核検診三カ年計画第一年度として、結核健康診断は、山手町、西町、西弥生町七区（一群―五群は除く）糸井、錦岡、樽前地区を対象に行ないます。この健康診断に使用する名簿用紙は、連絡員を通じて、さいきん対象地区のご家庭にそれぞれお届けしましたから、どうぞご協力願います。

なお、この健康診断は、ご家族の中に結核患者の有無にかかわらず、対象となりますから、名簿用紙はもれなく必ずご提出ください。

図書館はあなたを待つています

―利用の手びき―

内閲覧

静かな雰囲気です。ぜひ本をお読みください。

外閲覧

図書館は一般の方が閲覧できます。

回文庫巡

毎月一回定期的に巡回します。

査調相談

図書館の新聞や雑誌の閲覧、貸出し、利用者の相談、読書の相談、簡単な調査、お来館の人の相談、接客、図書館の使用方法、図書の貸出、利用者の相談、読書の相談、各種団体への図書貸出、長期貸出、周辺地域の巡回文庫、巡回文庫の定期的巡回、巡回文庫の本の貸出、巡回文庫の本の選定、巡回文庫の本の解説、巡回文庫の本の趣味のご相談、巡回文庫の本の解説、巡回文庫の本の解説、巡回文庫の本の解説