とまこまい

苫小牧市役所
編集発行人　正敏
新岡印刷所
苫小牧民報社

郷土博物室
いよいよ十日から開設
市立図書館内
考古・歴史・民族各資料を陳列

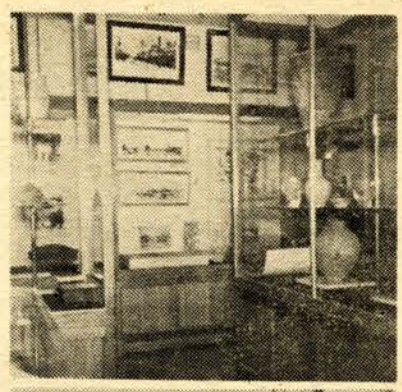

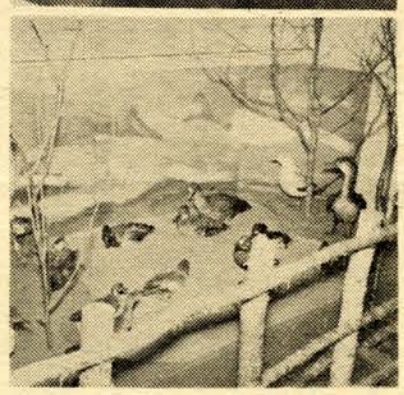

市立図書館の一室に、いよいよ十日から郷土博物室が開設する運びとなりました。これは、昭和二十七年教育委員会の発足当時から、懸案の一つとしてとりあげられ、その後理、運営には市立図書館が当文化財保護とともに、郷土の資料収集と保存に努めてきましたところ、市民皆さまのご理解とご協力によって、このたび実現することができたものです。正式の名称は『苫小牧市郷土博物室』といい、市教育委員会の所属ですが、管たることとなっております。更に、これを博物館法にもとづく施設として申請する予定です。

なお、市立図書館には、このほか郷土文献一千五百冊を閲覧に供している『郷土資料室』が階上に設けられており、この博物室とは表裏一体となって、郷土関係の研究調査や社会科の学習上、役立つことと思います。

青少年補導センター新発足
公民館内

苫小牧市青少年補導センターは、六月一日から公民館内（って組織され、事務局員はつきのとおりです。

元労働相談所あと）に開設されました。相談には、市と警察から各一人、市内各小中高校から交代制で二人ずつの計十人）診断委員（八人）によ

四人が当たっております。これは、青少年の健全な育成をはかり、かつその不良行為を早期に発見して、積極的に補導するためにつくられたもので、この運営は、市長の指導のもとに市青少年問題協議会が行ないます。また、補導センターは、補導委員（六十二人）地区補導委員（約三百五

▽事務局長蛯子国義（福祉事務所長）▽事務局員奥山俊光（東小教諭）大屋常吉（西小教諭）高田久馬（東中教諭）今井春男（苫工高教諭）大矢稔（市教委指導主事）中田誠治（苫警防犯係長）田中助彦（福祉事務所員―常勤）

長に宮田政直氏（北光小）副委員長に武正道（弥生中）島崎進作（職安業務課長）両氏を選出しました。それから上期の重点活動方針として①キャンプ地の指定②祭典、夏休み中の学童の指導対策③基礎資料の整備（長期欠席児童調査、要保護学童の調査、汽車通学生徒の調査、下宿生徒の調査）などについて協議、また六月中は十四、二十四、二十八日は午前十時から午後一時まで、十五、二十四、二十九日は午後九時から同十一時まで、主に映画館や盛り場などの街頭補導を行なうことになりました。

14日から初の街頭補導

第一回補導委員会議は、七日公民館で開きましたが、委員

新車を駆つてすみずみまで
活動目ざましい保健婦さん

市では、国保の保健婦に機動力をもたせて一そう市民のお役に立てようと、先月サンライトジュニア号二台を購入しました。それで長谷川、宮田内田の各保健婦さんが庁舎うらの広場で猛練習をしたカイがあつて、去る三十一日三人とも仲よく許可証をいただきました。

さあ、それからというものは、初夏の薫風を切つてさつそうとかんたんにゆけるようになり大助かりだ…と早くも喜ばれております。

乗り回しておりますが、おか（写真は、市駐在の開拓保健婦さんと一しよに、けさもまげで一週間に四日も家庭訪問の機会が与えられたばかりでた新車に乗つて部落へ出かなく、今まで遠くて足の届かけようとしている国保の保健婦なかつた部落のすみずみまでさん―市庁舎西側玄関にて）

昔から、ことわざに『百聞は一見にしかず』とか『古きを尋ねて新しきを知る』とか、いわれているとおり、大いに郷土の関心を高めていただくためにも、この博物室をご利用、ご観覧くださいますようお願いいたします。

今回陳列されている主なる資料は、つぎのとおりですが、室が狭いために出品できない資料も相当あります。また、生物、鉱物などは、まだ一部しか収集していませんので、こんごはこれらの充実をはかるとともに、資料の交代、配置替えを随時実施して、一方に片寄らない総合郷土博物室といたしたいと念願しております。

▽**考古　資料**＝苫小牧における遺跡、出土遺物（復元土器、石器、鉄器、骨器など）特にアイヌ古墳発墳状況の復元は参考となると思われます。

▽**歴史　資料**＝苫小牧の発祥地勇払関係資料としては各文献をはじめ勇払会所写真絵図、幕末期勇払市街模型及び市文化財指定史跡の会所跡や蝦夷開拓隊士墓の拓本など更に写真でみる苫小牧市街の変遷、或いは、錦岡神社、市文化財として価値高い、円空上人鉈作権現（写真）、勇払恵比須神社奉納鰐口谷樽前山噴火写真などがあります。

▽**民族　資料**＝今は統合されて文献にのみ残されていますが、勇払アイヌは、千四百人もおりましたし、アイヌと郷土苫小牧は昔から関係が深く、これらアイヌ民族の使用した土俗品（宝物や衣食住用具）には芸術的かおりの高いものも多数あります。約千点のコレクションの中から選び、実物型の人形を用いて往時の模様を再現してみましたことと思います。

▽**その他の　資料**＝郷土の自然環境を示す鉱植物、鳥獣、魚貝、昆虫は、こんど収集して充実を期するもので一部分陳列している程度ですが、水鳥と野鳥群は、パノラマ式展示でわかりやすくしておりますので、勉強に役立つ

港の内掘り近づく
シユンセツ船も近く入港
送泥管、長蛇のごとく延び

市民の目はいま、日ましに活気づいている苫小牧港一点に集中されている感があります。いよいよ、十五日ころから待望の内掘りが開始されるからです。この準備工作として去る二十五日から着手した送泥管（直径六十二㌢の鉄管）の敷設工事も、すでに終わりました。この送泥管は、船入間からえんえん長蛇のごとく市営食肉処理場前を通つて汐見町松井ブロック工場下方の海岸地帯まで二㌔以上も延びております。ことしの内掘りは四万四千平方㍍、土砂八十万立方㍍を予定してますが、この土砂は、送泥管により三十万立方㍍を西防波堤東方の欠かいした海岸線埋めたてに、また五十立方㍍を東防波堤から勇払寄り二千㍍付近の埋めたてに使うことになつております。

なお、この内掘り工事の進行にともない苫小牧、勇払間の二級国道（室蘭浦河線）が使用できなくなりますので、市道勇払一号線（一本松踏切から真小牧にぬける道路、延長三㌔）を国道に切り替えるため、改修工事を行なつております。完成は八月末の予定で、それまでは、この道路（市道勇払一号線）の通行は禁止されておりますから、ご注意ください。

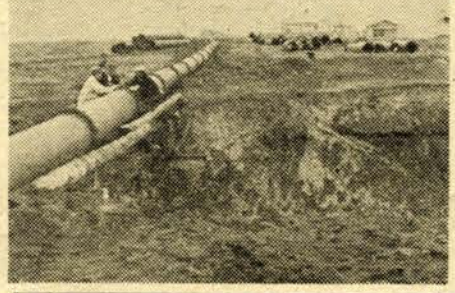

（写真は市営食肉処理場付近で行なわれている中央水路造成工事現場の上部に敷設された送泥管）

藤原副議長ら三人受彰

五月二十六、七日東京で行なわれた全国市議会議長会の第三十六回定期総会で表彰された苫小牧市関係者は、つぎの三氏です。

◇一般表彰△四年以上副議長―藤原博弥（市議会副議長）◇十年以上職員―川口博（現

大型で好評
新しい貸切バス

市では、観光シーズンを迎えることしも貸切用バス三台をさいきん購入しました。イスズ六十年最新型で、一台三百四十三万円、特徴は従来よりやや大型となり、座席が一列（六人）ふえて、六十八人も乗れますので、便利がられ、団体の観光客などから連日ひっぱりだこです。これで市営バスは二十六台（うち貸切九台）となりました。（写真は末広町の車庫前に勢ぞろいした新車三台）

苫小牧市交通課は、市営バスが二年間これぞという事故のないよい成績をおさめましたので五月三十一日札幌陸運局長から表彰されました。これは、三十三年八月十五日から三十五年五月十四日までの満一年九カ月（二十一カ月）加療一カ月以上、損害五十万円以上というような重大事故を起こさなかったためです。

××××××××
国土建設の作文募集中

建設省では、本年開催の第十二回『国土建設週間』の一行事として例年のとおり、『国土建設に関する作文』を全国中学校生徒からつぎの要領により募集しておりますから、応募希望者は二十日までに道土木部管理課あてに直接お送りください。

①内容＝国土建設に関係ある事項についての感想文、見学記あるいは希望等とする。②題名＝自由③字数＝二千字以内④賞＝（地方）北海道において最優秀作に知事賞のほか土木部長賞、教育委員長賞等適宜に贈呈する。（中央）三篇に建設大臣賞、五篇に事務次官賞、その他に記念品を贈呈する。

〃〃〃〃〃〃〃〃
危険物取扱主任者試験

道では、危険物取扱主任者試験を七月二十四日、札幌、千歳、岩見沢、室蘭、静内町など道内十五カ所で行ないますから、受験希望者は、受験資格や手続きなどを市消防本部予防課にきいて二十日までに願書を出してください。

明るい家庭に
簡易保険

旧軍人軍族とその遺族へ
十三、十四日両日　請求手続きの相談室を開設

旧軍人軍属（雇員傭人は含まない）および遺族に対する恩給、扶助料は、昭和二十八年八月一日復活し、大部分の方がすでに恩恵に浴しておりますが、未請求者は、ことし七月三十一日までに請求書を提出しないと、時効によつて請求の権利を失ないますから、該当すると思われる方は、市民生課民生係にきいて、請求手続きをしてください。なお道庁、石狩支庁の係員がきて十三日（前十―後四）十四日（前九―後四）二日間、市役所二階会議室で、該当者の請求手続きについて相談を受けることになつておりますからこの機会にぜひおいでください。

道教委で男女教員追加募集

道教委では、足りない道内の教員を補充するため、七月九日、札幌、山形、東京の三カ所で教員の適性度検査（追加検査）を行ないます。募集人員は、小、中学校の女子教員（家庭、音楽、図工、保健体育）百六十人、中学校の男子教員（数学、理科、音楽、図工、保健体育）六十人、高校の女子教員（家庭、保健体育）二十五人、同男子教員【国語、英語、数学、保健体育、理科（物理化学）音楽、農業（但し、農業土木専攻のもの）】百人、養護教員二十人合計三百六十五人です。受検資格は、教諭の普通免許状または仮免許状所要資格認定のある満四十才以下の健康な方で、試験は道内（札幌市）東北各県（山形市）居住者は九日、関東地方（東京都）居住者は九、十の二日間行なわれますから、志願者は道教育庁教職員課（札幌市北三西五）へ六月二十五日午後五時までに願書が必着するようにお申込みください。

なお、くわしいことは、苫小牧市教委学校教育係（市庁舎一階）におききください。

異動（六月一日付）▽福祉事務所援護係長和田勢三（同福祉主事）▽依願退職佐藤勝四郎（福祉事務所援護係長）

〃土木課の巻〃

市民の足と直結

道路・橋・河川の新設改修に努力

市内の道路（通称大通りという国道三十六号線、駅前通り、支笏湖線等の道道、その他市内小路、王子所有地内道路を除く）橋りよう、河川などの市民の足に直接、関係のある仕事をやってます表面には、あまり大きくクローズアップされないいわば縁の下の力もちといったところです。

▽土木係＝前述の市道、橋りよう、河川の新設改良、維持修繕を行ないますが、今年度は有珠の沢道路改良、常盤座通りトラフ布設、沼の端－勇払線の改良、植苗橋架け替え、樽前川河口改修などを行なうことになっております。また、冬期間の除雪、道路のデコボコ直しなどはその都度行なっています。

▽庶務係＝道路占用許可、海岸保全区域からの砂、砂利の採取申請等を扱っています店舗、住宅の改築などのための道路占用、露店、出店を行なうとき、河川堤防用地などの使用は、必ず許可を受けなければなりませんので、くわしいことを知りたい方は、三一二一番の二〇五番にご連絡ください。

▽失業対策係＝職のない人を労働省から割り当てられた人員に応じて、職業安定所から紹介を受けて失業対策の事業を行なっているところです。街きよ布設、ブロック張り、排水路造成など年を追って技術的な事業を行なっているほかに、道路造成、土地整備、道路清掃などの事業もやっています。就労人員は、夏期百人くらい、冬期二百五十人くらいです。

土木課　金子　誠一

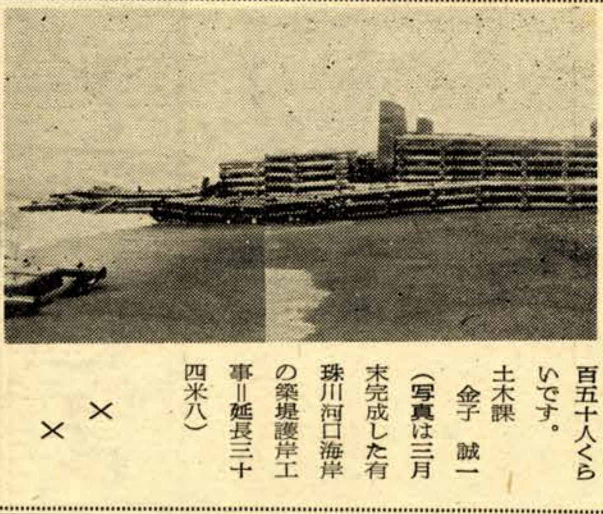

（写真は三月末完成した有珠川河口海岸の築堤護岸工事＝延長三十四米八）

×　×

皆さんの市民相談所店開き

どうぞご利用ください　経済上や一身上の問題解決に一役

市民のよろず相談相手となる市民相談所が六月一日から市福祉事務所内相談室（西側庁舎入って右側）で業務を開始いたしました。この機構は、事務局長の蛯子社協常務理事（福祉事務所長）をはじめ生活相談員には佐藤勝四郎氏（前福祉事務所援護係長）労働相談員には暫定的に斎藤福太郎氏（社協主事）母子婦人相談員には仁木久子氏（前あさひ保育所長）がそれぞれ任命されました。開店早々、一日平均約三件の利用者があり、特に六日のごときは、新婚早々の悩みや家賃の不払い取り立て子供の不良化防止、適職へのあっせん依頼などの相談が九件も持ちこまれ、担当者もうれしい悲鳴をあげました業務の主なる内容は、つぎのとおりで、皆さんのいろいろな悩みごとや心配ごとのご相談に応じて、解決の方向を見出してあげるように努めておりますから、どなたでも気軽にお出かけください。なお相談日は、毎日（日曜、祭日を除く）午前八時半から午後五時までです。

▽生活相談員＝生業、家庭、生活援護、厚生金融、結婚などの諸問題のほか、青少年児童の指導など

▽労働相談員＝一般労働問題（賃金未払い、労災社会保険中小企業労使間の問題調停（など

▽母子婦人相談員＝①母子相談－母子家庭の経済上や一身上の諸問題など②婦人相談－要保護婦女子の更生に関する相談および指導、一般婦人の諸問題に関する相談など

（写真は市庁舎西側玄関前に立てた看板）

さあ、ハエを退治しましょう

〃〃〃一匹が一年間十五億以上にふえる

皆さんがご承知のとおり、ハエは春先から夏にかけ、急にふえて、人家に入つたり、便所やゴミ箱に集まつて、卵を生みます。そして恐ろしい伝染病菌を至る所にばらまいて歩きます。私たちにとつて百害あつて一利もない害虫ですから、一匹残らず駆除いたしましょう。

〔ハエはどんな所から発生するか〕便所、食物の残り、動物のしかばねなどで、平素私たちが放置している汚物から発生します。

〔ハエの一生〕卵－うじ－サナギ－ハエというように、大体十日位で卵からハエになります。春先の一匹のハエは、その年の暮れには、十五億五千五百匹になるそうです。夏には六十日位、冬には百－二百日も生きています。

〔ハエはどうして病気をうつすか〕ハエの好きな食べ物は人のふん、ゴミだめの食品の残物など不潔なものばかりでこの上にとまるため、いろいろなバイキンがハエの足につき、その足で私たちのご飯やいろいろな食物の上を歩き回り、病源菌を媒介します。

〔ハエをいなくするには〕まず、その発生源となる所を除去することです。そのためには、便そうやゴミ箱の回り、タイ肥場の土中などに入つているサナギを退治することです。サナギの入つているこの土を十五センチ位掘りかえして熱湯または薬品をかけて殺すか、ハシで拾い集めて焼き殺してください。

チフス予防注射は17,27日　勇払と市役所で

市では、腸・パラチフスの予防注射を受けられなかった方たちのため、特に十日勇払国策診療所（勇払市街国策社宅、弁天地区など）と市役所（一般市民）の二カ所で行ないましたが、二、三回目の日時は、つぎのとおりですから、この機会にぜひ、もれなく受けてください。

▽第二回－17日（前9～後3－勇払国策診療所、後1～3－市役所二階会議室）

▽第三回－27日（前9～後3－勇払国策診療所、後1～3－市役所二階会議室）

気の毒な道東津波被災者へ

五月二十四日未明、突如道東太平洋岸を襲った津波のため特に浜中村を中心とする近辺一帯の被害はきわめて大きかったことは、すでに新聞やラジオなどでご承知のことと存じます。これらお気の毒な被災者（二千余世帯）を救援するため道ならびに日赤道支部を中心に各報道機関などが加盟している災害義援金募集北海道地方委員会が義援金あるいは救援物資を募集しておりますが当地でも、この委員会の地方取扱機関として、市ならびに日赤苫小牧地区、市社会福祉協議会、道共募苫小牧支会の四者が相協力して全市民の賛同によりあたたかい救いの手を被災地に寄せられるよう望んでおります。

義援金品の募集期間は、六月二十四日までで、日赤苫小牧地区事務局（市民生課内）で取り扱っておりますが、この災害直後、すでに市民から愛情のこもった金品がぞくぞく届けられ、去る二日と九日の二回、日赤道支部あて発送しました。

〃愛の金品〃ぞくぞく

24日まで　市役所で受付けます

なお、今まで義援金品を寄託した方は、つぎのとおりです▼衣類48点－錦町9渡辺正夫▼衣類53点－緑町103茅森栄子▼日用品と弁当箱など25点－苫小牧工業高校▼布団1枚－植苗田口徳男▼衣類30点－表町18大竹一審▼衣類25点－王子東部社宅二区104号山田重吉▼衣類など25点－王子製紙クラブ女子従業員一同▼衣類5点－表町10加納一恵▼現金千百三十五円、衣類など65点－植苗小中学校生徒一同▼現金千六百六十一円、衣類120点、石けん3個－女子技芸専門学校生徒一同▼衣類51点（毛布1）－白老佐藤勝雄▼衣類180点－柏原婦人会一同▼衣類30点－中野打川道子▼衣類31点カバン2個－旭町武田商店▼衣類14点－末広町2の1相馬重蔵▼現金三千五十円、衣類842点－王子中部一二婦人会▲ノート、鉛筆などの学用品58点－丸山小中学校（若葉会）▼衣類15点－王子東部社宅4区3号石原好美▼衣類3こうり－旭町苫小牧カトリック学生連盟▼千円－旭町苫小牧カトリック教会日曜学校児童▼千円－鉄道区若葉会▼三百円－車掌区本間▼衣類二千点石鹸7ダースと7個敷布団3枚－王子主婦連一同▼衣類20点－石川県石川郡松任町笠間町松田敏夫▼衣類3点－緑町119小山田三郎▼衣類290点－緑町緑子供会▼衣類など一こうり－神戸兵庫区荒田町熊谷つね

小中学校の運動会日程決まる

市内小中学校の運動会の日程は、つぎのとおり決まりました。

▼十六日－錦岡小、淩雲中
▼十九日－東中、弥生中
▼二十五日－勇払中
▼二十六日－東小、西小、若草小、北光小、緑小、勇払小、樽前小、沼の端小
▼七月三日－柏原小、丸山小
▼七月三日または十日－植苗小、中
▼同五日－静川小

小・中学校映画委員会から

▽団体引率（小学三年以上中学三年まで）－『路傍の石』『ニュース漫画』（6月28日～7月2日王子娯楽場）

自衛隊幹部候補生を募集中

防衛庁では、昭和三十五年度陸・海・空幹部候補生を募集しておりますから、応募したい方は、くわしいことを市庶務課庶務係または自衛隊札幌地方連絡部（札幌市北九西四）へきいて、七月十日までにお申込みください。

▽応募資格＝来年四月一日現在二十二才以上、二十六才未満で、大学を卒業しまたは来年三月卒業みこみの男子

福祉年金　どんな人がもらえるか？

☆七十歳になつたら、老令福祉年金の手続きを…。

☆母子家庭には、母子年金が……。

☆障害者にも、障害福祉年金があります。

（くわしいことは、市民生課国民年金係で…）

☆☆☆☆☆ボーナスの上手な使い方☆☆☆☆☆

☆今月はボーナスの入るうれしい月です。日ごろ欲しいと思つているものが浮かんできますが、そうかといつて思いつきのままに使い果たしては悔いを残すばかりです。

☆品物はお金さえあれば、いつでも買うことができます。ムダな出費は極力さけ、生かして使うよう心がけたいものです。

☆お金はお手元においては、いつのまにか、なくなつてしまうし、危険です。そこで、できるだけ多く有利な貯蓄に回して将来に備えることが大切です。

☆その点では郵便局の定額貯金は理想的といえるでしょう。

☆郵便局の定額貯金は、安全確実、しかも無税で半年複利の年六分計算ですから、かりに五万円を預けますと、十年後には約二倍の九万余円になるからです。

（ただ今、郵便貯金現在高一兆円を記念して特別の意匠をこらした定額貯金証書を発行しております）

苫小牧市内各郵便局

健康保険指定
日商連加盟店
くすり 化粧品
ひぐち薬局
市役所筋向
T 二七三〇

そば好きの方なら
みんな知つている。
駅前マーケツト

この広告を切り抜いて御持参の方に特別割引きサービスを致します。