とまこまい

苫小牧市役所
編集発行人
新岡正敏
印刷所
苫小牧民報社

平均消費性向は下り坂

貯金は伸びる傾向　エンゲル系数はやや横ばい

家計調査結果年次別の動き

～32年から35年まで～

市では三割合）は次第に下降し、これ十一年かと裏腹の関係にある貯金も次ら引き続き第に伸びる傾向を示してお家計調ります。

査を実施また、消費支出の中味の傾蓄一引率出対比%
しており向を見ると、エンゲル係数貯入所得
ますが、は、三十四年、三十五年と預分
その結果やや横ばい状態ながら、住
を年次別居費、交際費などが三十二
になが年以降ゆるやかな上昇を見
めてみますと、実収おける光熱費の低下は、王
入・可処子従業員世帯の現物受給や
分所得（アパート入居などが影響を
実収入から与えているようです。
税金等なお、この調査はサンプル
の非消費調査でありながら、調査対
支出を除象の抽出の方法が無作為抽
いたもの出でないため、さけることの
）の漸増にともないある程度のかた
よりも考えられますが、他の諸調査の結果から推してそれほど問題はないようで

年次別	実収入	A可処分所得	B消費支出	B÷A平均消費性向×100
昭和32年	100.0	100.0	100.0	82.42
33年	89.2	91.4	99.3	89.51
34年	110.6	112.0	116.4	85.76
35年	117.0	118.7	119.1	82.67

消費支出内訳（消費支出総額＝100.00）　現物消費を除く。

年次別	飲食費	住居費	光熱費	被服費	雑費	雑費のうち 教養娯楽費	雑費のうち 交際費
昭和32年	40.34	8.49	3.87	16.71	30.59	6.77	7.24
33年	40.40	9.58	4.24	16.22	29.56	6.84	7.45
34年	37.41	10.89	4.27	15.66	31.77	7.50	7.91
35年	37.92	10.92	3.77	15.57	31.82	7.22	8.62

所得税の確定申告と納税は十五日までに

所得税の確定申告をしなければならない人は
①商業、工業、農業、漁業などの事業をしている人②貸地、貸家などの所得のある人、配当の所得のある人③給与所得のほかに他の所得のある人④昭和三十五年分所得税予定納税額のある人⑤退職所得のある人で退職所得の申告を退職金などの支払者に提出していなかった人
などです。また、確定申告をすれば、税金の払いもどしを受けられる人は
①給与所得者で年の途中で退職して他に就職もせず、このため年末調整を受けなかった人②給与所得者で医療費控除や雑損失控除などを受けることができる人
などです。申告期間は二月十六日から三月十五日までで、納期も同じく三月十五日までとなっております。申告をしなければならない人が申告しなかったり、また申告期限の三月十五日を過ぎてから申告書を提出した場合には、基礎控除以外の控除が認められずそのうえに無申告加算税（最高は本税額の二十五割）を徴収されることになります。また、申告をすれば税金を払いもどしてもらえる人が期限までに申告書を提出しなかった場合には、申告をして税金を払いもどしてもらえる権利を失います。確定申告と納税については、税務署で皆さんのご相談に応じておりますからご遠慮なくご相談のうえ、確定申告書の提出が遅れたり、提出しなかったり、また納税の便宜を受けるどころか余分な利子税、延滞加算税を徴収され差し押さえなどの処分を受けることのないようにいたしましょう。

納税組合に加入しましょう

朝市商協ら三組合

モデル納税貯蓄組合に選定

二月二十四日の税務署、支庁市の三税会議で、苫小牧市のモデル納税貯蓄組合三つを選定し、こんどこれらの組合と密接な連けいのもとに、三税の年間納付計画による納税預金完全実施で、納期内完納を目ざすことになりました。

なお、選ばれたモデル組合はつぎのとおりです。
▽朝市商協納税貯蓄組合（組合長斎藤半六）▽錦町二条通り納税貯蓄組合（組合長酒井武）▽勇払商工納税貯蓄組合（組合長　渋谷倉雄）

個人の青色申告の申請も15日までに

申告納税制度を確立するために青色申告の制度が設けられてから十二年になりこの間青色申告が納税面で有利なことや、青色記帳が経営合理化に役立つことが一般に理解され、この制度の利用者は増加の一途をたどっています。今まで青色申告に踏みきれなかった人は、ぜひともことしから青色申告で合理的な納税をするようおすすめいたします。個人の青色申告の申請期限は十五日までですから、期限内に税務署へ提出してください。

働いて貯めて納税明るい暮し

『納税強調月間』について

納税の果たす役割は、いまさら申し上げるまでもなく『市民の福祉増進』に大きく貢献しております。今月は三十五年度の最後の月であり、滞納税金の整理に、国・道・市三税一体となって努力中です。とくに『納税強調月間』を設け、最終目標達成に市民のご理解、ご協力により重点推進事項として①納税思想の普及向上②滞納整理の強化③納税貯蓄組合の育成強化を実施いたしますが、一部滞納者の良心にうったえ、かつ全市民のご協力を切望して、この運動の成果を期待するものです。

苫小牧市徴収課
胆振支庁苫小牧税務出張所
苫小牧税務署

固定資産課税台帳縦覧開始

昭和三十六年度固定資産税の算定基礎となる固定資産の価格を登載した課税台帳を、一日から二十日間、市税務課で固定資産所有者にお見せしております。（土曜の午後と日曜は休ませていただきます）今回決定した土地家屋の評価格は、明年、明後年ともそのままますえ置かれることになっていますので、ご参考までに申し添えます。

請求促進相談会

七日、市役所で　傷病恩給未請求者へ

軍隊に勤務中の傷病により退去において傷病恩給を請求されたことのある方で、現在まだ傷病による障害が残っているときは、傷病恩給をうけることができるかどうか、またその請求手続きなどについての相談会を道庁係官出席のもとに、七日（火）午前九時から市役所二階会議室で開催いたしますから、該当者または傷病により死亡された遺族の方は、この機会に必ずおいでください。
なお、この請求手続きは、三月三十一日をもって消滅時効になります。

創意工夫受賞候補者を推選

科学技術庁では、昭和三十六年度科学技術週間（四月十七日～同二十三日）行事の一環として、昨年同様職域にもとる創意工夫功労者の表彰を行なうことになりました。くわしいことは、市秘書課秘書係にきいてあなたの職場にもとる創意工夫功労者がおりましたら、至急ご推薦ください。

受賞候補者

中小企業退職金共済制度など

九日、産業会館で事務説明会

胆振支庁では、労働基準監督署、室蘭職業訓練所、公共職業安定所、苫小牧市などと共催のもとに、労働関係事務説明会を、九日午後一時から旭町産業会館で行ないます。当日は、道労政課長らが出席しますが、説明内容はつぎのとおりで、中小企業関係者多数の来場を望んでおります。
①中小企業退職金共済制度②中小企業の企業診断③最低賃金制度適給制度④事業内職業訓練促進⑤中小企業集団就職⑥失業保険事務組合

第15回臨時市議会

開協の再建陳情

産業経済委に付託

報告六件、陳情一件、議案二十件などを審議する第十五回臨時市議会は、二月二十七日午後一時開会、会期を六日間（三月四日まで）と決め、佐久間、田中両議員から一般質問があったのち、苫小牧開拓農協振興育成資金（五百万円）長期預託に関する陳情＝陳情者同組合長安部正夫さんほか十名＝は、産業経済委員会付託となりました。
また、特別職、一般職、教育長の給与に関する条例の一部改正、消防団条例の一部改正、積雪寒冷単作地帯農業振興計画の樹立、都市計画土地区画整理事業の施行などの六件は議員協議会にかけることになりました。
なお、三十六年度予算を審議する第十六回定例市議会は、十日ごろから開会される予定です。

国民年金の焦点 ①

☆年金に縁のない人はいない

他の年金制度に移ったらどうなるか

国民年金が生まれて、国民のすべては十幾つある年金のどれかに加入していることになり、これで年金に縁のない人はいなくなるわけです。もし国民年金に加入しなければならない人がいたとすれば、どの年金制度にも入っていない人で、ことに国民年金が生すべき人が、加入をおこたるとあらゆる年金から取り残され、無拠出の福祉年金さえももらえなくなってしまいますまだ加入していない方は市役所または勇払出張所で大急ぎ手続きをする必要があります国民年金制度ができてすばらしいことは、勤めていた人が年金を受ける前に死亡した場合、それまで納めた保険料はかけ捨てになるのではないか…。この場合には、その人の遺族に死亡一時金をだすということに近く決定されます。

☆かけ捨てはなくなった

保険料納付途中で死亡した場合、保険料はどうなるか

ほかの年金制度に移るわけですが、どの年金制度にいた分も、全部かけ捨てにしないで通算することに近く決定され民の所得保障の実が達成されます。従ってわが国の年金はたわけです。

すべて一つにつながった列車のようなもので、ことに国民皆年金の地ならしができ、国たわけです。

第四回市勢要覧用 写真コンテスト

△△△△△△△△△△ 募集締め切りは十日まで

毎年多くの方々からご協力をいただいている市勢要覧用の写真を、ことしもつぎの要領で募集しておりますふるって応募してください。
▼テーマ＝自然（支笏湖、樽前山の風景、広漠たる勇払原野）、教育文化、産業（工場製品、製造現場、酪農、農耕、収穫各風景）、保健、衛生、港湾、観光、生活（四季の表情、運動会、スポーツ等）、市の行事（港まつりなど）その他
▼サイズ＝キヤビネ版
▼締め切り＝三月十日（金曜日）
▼送り先＝市庶務課広報係
▼賞＝入選一席参千円相当一点、入選二席壱千円相当四点、佳作五百円相当十点。
▼発表＝三月末日本人あて通知するほか、市広報紙『とまこまい』四月一日号に掲載。
▼応募上の注意①応募点数は制限なし、ただし未発表のものに限る。②各作品ごとに住所、氏名、テーマを写真裏面に記入してください。③応募作品は返却いたしません。

いまがチャンス!!
3月31日までお預けの
定額郵便貯金は
10年間、高い利子がつきます。
（利子引下げの対象になりません）
くわしくは、郵便局窓口へ
苫小牧市内各郵便局

春を呼ぶ…
日立ミシン
最高級のミシンが月々
1500円でお手元に！
長期18回払い
日立チエーンストール
株式会社猪原電気商会
とまこまい緑町・大町
T2267・3639

乳酸生菌
ヨーグルトン
毎日配達用　大ビン 75cc中味 12円　小ビン 30cc中味 6円
登録商標
株式会社ヨーグルトン
苫小牧営業所
苫小牧市末広町1番地
（大通り市役所西）
T3620

岩倉、王子など強豪六チームが出場

二日から　全日本氷上ホッケー選手権大会いよいよ迫る

日本スケート連盟主催、北海道、道教委、苫小牧市、市教委後援の第二十九回全日本アイスホッケー選手権大会は、二日から五日まで王子体育館で熱戦をくりひろげます。

昨年優勝した古河電工（栃木）をはじめ、福徳銀行（大阪）釧路十条製紙、国鉄釧路、岩倉組、王子製紙の六チームが出場、二日は午後四時から開会式を行ない引き続き試合をつぎの日程により開始いたします。

なお、入場料は大人百円、学生五十円、小人三十円です。

【試合日程】

▽第一日（二日）―後五『十条製紙対岩倉組』後七『国鉄釧路対福徳銀行』

▽第二日（三日）―後一『第一日の敗者試合』後五『決勝リーグ戦第一試合』後七『決勝リーグ戦第二試合』

▽第三日（四日）―後五『決勝リーグ戦第三試合』後七『決勝リーグ第四試合』

▽第四日（五日）―後五『決勝リーグ第五試合』後七『決勝リーグ第六試合』

なお、古河電工王子製紙と第一日の二試合の勝者四チームによって決勝リーグを行ないますが、決勝リーグの組み合わせは、一日の主将会議で決めることになっております。

（写真は王子正門通り入口の歓迎塔）

大成小落成式

昨年九月開校した大成小学校では、一日午前十時から新しい同校講堂で落成式を行ないます。

体育舘もりつぱにできあがりました

昨年十一月中旬着手した大成小学校の体育舘兼講堂の工事は、このほどりっぱにできあがりました。

鉄骨造、平屋建て、六百六十平方㍍余り（渡り廊下を含む）総工費九百五十万円（渡り廊下、電気、給排水施設を含む）で、特徴としては鉄骨が生研トラスを用いて経済的に造られているほか、四基のベンチレーター（換気装置）なども設備されております。

陸海空士自衛官募集始まる

防衛庁では、昭和三十六年度第一次二等陸海空士自衛官をつぎの要領により募集しておりますから、志願者は市庶務係から志願票をもらいこれに所要事項を記入のうえ、五円切手を添えて提出してください。

▽応募資格＝中学校卒業程度以上で、昭和十一年六月二日から同十八年六月一日までに生まれた、日本の国籍を有する男子

▽受付期間＝三月一日から四月十五日まで

3月分生活扶助費は14日に支給

生活保護法による生活、住宅、教育、扶助費三月分は十四日（火曜）午前九時から午後二時までの間に支給します。

3月の広報こよみ

★1日―大成小学校々舎新築落成式、耳の無料相談（市立総合病院）小児マヒ臨床指導（市立総合病院）ひな祭り

★2日―公明選挙常時啓発『話しあい』促進協議会（公民館）

★3日―耳の無料相談（市立総合病院）小児マヒ臨床指導（市立総合病院）ひな祭り

★4日―職業家庭科研究会（弥生中）

★8日―民生委員協議会、36年中学卒業就職者激励会

★9日―中小企業退職金共済制度などの説明会（産業会館）

★上旬―消防記念日行事、税台帳縦覧（20日まで）納税強調月間（31日まで）

★13日―市立図書館の巡回文庫（14日まで―各ステーション）

★14日―中小公共図書館調査（18日まで―市立図書館）

★15日―市立総合病院付属准看護婦養成所卒業式

★18日―彼岸入り

★中旬―青少年補導委員会々議

★21日―春分の日

★23日―彼岸明け

★24日―レコードコンサート（公民館）

★25日―新規採用職員特別教養（31日まで―消防本部）

★下旬―農村中堅層農業講座（ユースホステル）

★未定―第十六回定例市議会、農業委員会

子どもの幸福を支える柱（3）

―リズムある生活をさせましょう―

第18号

生活には緩急のリズムが必要です。心が不安定になると生活が乱れ、生活がリズムに乗れば、不安定感がなくなります。作家などがノイローゼになるのはリズムのない不規則な生活をするためではないかと思われます。

教護院の児童は、よく脱走して数カ月間も浮浪して帰ってきます。浮浪中は一日に千円くらいも食事に費しているのに、必ずやせて人相が悪くなります。ところが院に帰れば一日六十余円の食費ですむようになります。

それでもすぐまるまると太ってきます。

これは生活がリズミカルになるのが一番大きな原因です。

南方ボケなどは刺げきがなさすぎるところからおこりますし、表彰された模範少年が非行に陥るのは、その名に値しようとする緊張の連続によるものです。

ですから、子どもを幸福にするには、雨にも風にも当てずぬくぬくとさせることではなくて、適度にリズミカルに困難にあたらせることが必要です。

（大矢記）

小・中・高校の卒業式

市管内小・中・高校の卒業式日程は、つぎのとおりです。

【高校】一日後一―東高校、三日前十―西高校、五日―工業高校（前十全日制、後六定時制）

【中学校】十二日前九半―東中、十五日前九―弥生中、浚雲中、同（時間未定）―勇払中、二十二日前十植苗中

【小学校】十八日前九―東小、同前九半―岩倉小、緑小、沼の端小、同（時間未定）―勇払小、十九日前十―大成小、二十日前九半―西小、同前十―北光小、二十二日前十―植苗小、同（時間未定）―樽前小、二十三日前十―丸山小、同（時間未定）―柏原小、二十四日（時間未定）―錦岡小

【その他】十四日前九半―女子技芸学校、十九日前九―市立幼稚園

小・中学生の見ていい映画と見ていけない映画

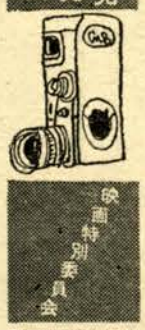

【小・中学生許可】2～5日―『笛吹川』『あき日和』娯楽場―『ガス人間第一号』【小・中学生許可】23～26日『小次郎ツバメがえし』旭舘―『二等兵物語』『すてきなる脱出』『恋ひぐれ』【中学生許可】15～19日娯楽場―『チャップリン』『我が闘争』【中学生許可】11～15日東映―『松川事件』『人間の運命』【中学生許可】15～17日旭舘

お尋ねします

各位

市内ご在住の方で、神道によって御霊神祭を行なっておられる方は至急樽前山神社々務所へご連絡願いますちなみに、こんご毎年春秋二回、神社関係の物故者および神道御霊神の慰霊祭を社務所で執り行ないたいと存じます。

樽前山神社々務所　電話二三一番

私たちの学校　④

北光小学校の巻

私たちの学校は、ちょうど私たちが一年生にはいる時にできました。お母さんと学校の近くまで行って『とてもいい学校だなあ。』と思いました。その時は、できていなかった運動場も、今はりっぱにできています。

この二月二十七日は学校も満四才の誕生日でお休みでした。だから、学校も少し古くなって雨がふると、屋根から雨がもってきたりしていましたが、今ではなんともありません。冬にならないうちになおしてくれたからです。

私たちの学校にいる、きゅうじさんは、とてもいいおじいさんです。

満四才を迎えた校舎

一番にぎやかなのは給食時間

給食室で水をのましてもらっていましたが、それもおじさんが熱心になおしてくれましたので、手を洗ったり、習字の用意をする時などとても楽です。ふだんは別になんとも思わない水道ですが、いざ、とまってしまうと、ジャージャー水が出ていたところがなつかしく思われました。

学校で一番にぎやかなのは給食時間です。みんなが水道で手を洗います。水道は上と下にあり、下は一年生から三年生と六年生で、上は四年生と五年生です。冬は水がとてもつめたいので急いで教室に行ってストーブにあたり、ハンカチをかわかしていると、ストーブのまわりからゆげがもうもうと出てきます。パンをもらってせきにつきます。規律係の号令で一せいに『いただきます。』を言いますと、ジャージャー水が名コックです。毎日とてもおいしいおいしいおんしょくを作ってくれます。毎日毎日が楽しいことです。

学級が休みになって人が多く、学級が休みになってからの休み時間にみんなでうがいをしてかぜをひかないように努力しています。

あと二年でこの学校ともお別れですので、いっしょけんめい勉強するつもりです。

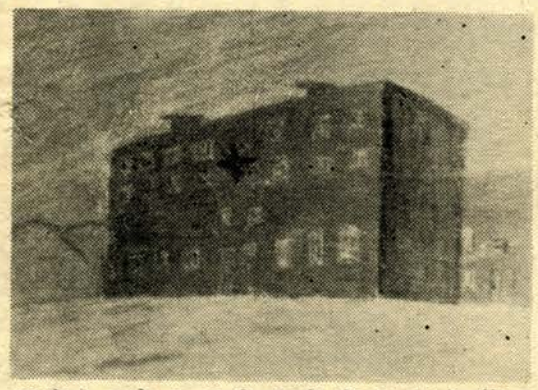

文…四年一組小林恵美子
絵…四年一組石郷岡一夫

61年型　電気冷蔵庫

ただいま予約（2月まで）受付中です。

標準型95立

正価　53,000円
月販価格　56,000円
予約特価　？

20回払をご利用下さい。

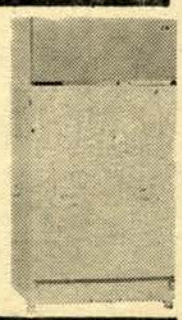

電気のデパート　錦戸電気　T2319

生活の合理化
貸衣裳
花嫁衣裳
留袖
モーニング
喪服
婚礼用式具一式
種々御相談に応じます
錦町（ミツバ横通り）
まるの貸衣裳店
T 2281

醗酵乳　特許183156号
ヤクルトでママ美しくボク元気

クロレラ・ヤクルト　毎日配達　小瓶7円
株式会社ヤクルト　苫小牧処理工場
幸町 8　T 2378

リス品
スク粧
クリ化
本店 緑町十四（教会前）
山崎正効堂
T 二三九二
支店 木場町（八区会舘前）