とまこまい

苫小牧市役所
編集発行人
新岡正敏
印刷所
苫小牧民報社

年末特別金融受付始まる

十一月末まで　**中小企業者一人当たり三十万円以内**

苫小牧信用金庫では、金融引き締めの影響による中小企業資金難緩和策として、年末特別金融の円滑をはかるべく、つぎにより中小企業年末特別金融を取扱うことになりました。

①融資総額＝三千万円
②申込み、取り次ぎ場所＝申込み場所―苫小牧信用金庫、取り次ぎ場所―苫小牧中小企業相談所（商工会議所内）
③貸付対象＝苫小牧信用金庫の会員である中小企業者、ただし遊興娯楽等の不急の業種を除く（信用金庫に出資すればいつでも会員になれます。出資一口五〇〇円）
④貸付条件＝▽貸付金額―一企業当たり三十万円以内▽資金の使途―運転資金▽貸付期間―四カ月以内▽貸付利率―日歩二銭七厘▽担保―原則的に担保は必要とするが、これに代えて保証人を付し取扱らことができる▽保証―北海道信用保証協会の保証付（保証料二十万円以下＝日歩四厘二十万円以上＝日歩五厘）
⑤取扱期間＝十月一日から十一月三十日まで

市文化祭作品一般から募集

第十三回苫小牧市文化祭が十一月三日から三日間東小学校屋内体育館などで行なわれますが、その出品作品を公募しております。

出品作品の規定は①創作、自作品であること②一度出品した作品は出品できないこと③市内に居住する市民で、範囲は高校生以上を一般とし年令を問わず、小中学生は学校単位として各部門に位置づける④出品作品には必ず住所、氏名を明記すること⑤公募作品で会場その他の都合上、展示されないこともある⑥搬入搬出は時間を厳守し、必ず本人が来ること

▼市民一般展示部門＝▽書道―十月三十日まで公民館に提出のこと、規格は短冊、色紙半紙、条幅半紙とし、点数は一人一点▽写真―十月三十日まで全日本写真連盟苫小牧支部（王子山林部内）志方カメラハウス、アカネヤ写真材料店、キリハラカメラ店に提出のこと、題材は自由、規格は自由とし、点数は一人二点▽キャビネ以上、点数は一人二作品（組物は台紙一枚一点）データーを必ず記入のこと▽美術―十一月二日午後五時以後東小展示会場に搬入のこと、範囲は洋画、日本画、彫塑、陶芸、版画とし、規格は自由、点数は一人一点とし市内小学校は一～三年生までと四五、六年生各一点、郡部小学校は四、五年と六年生各一点、市内および郡部中学校はそれぞれ各学年一点

▼苫小牧模型倶楽部展示部門＝十一月十日午後一時より公民館会場

新高校の設立誘致について

〈問〉…教育に関して絶大な力を注いでくれる市にはいつも感謝しておりますが子を持つ親としてつぎのことについて聞かせてください。

①小学校々舎は近代設備で新設されますが、中学校々舎はいつ建つのでしょうか
②現在市内に四高校ありますが、最近では高等学校教育も半義務教育的時代といわれるほどで四高校のみでは手狭な感がします。市立または私立高校の設立、誘致についてはいかがでしょうか。

（山手町岡孝）

〈答〉…①中学校の建築については、昨年緑町に和光中（二二教室）を新築し、生の増加にともない、高校の入学志願者も著しくふえてまいりました。従って、近い将来市内にある高校だけでは、間口が不足し志願者の希望を満たし得ない状態になることは当然予測されますので、新高校の設立または誘致についての対策は充分考えております。本来、小中学校は市町村において設置することが義務であり高校は都道府県、大学は国が設置するということになっています。一般的に市立高校を設立し維持していくには、人口十万以上の都市でなければ、地方財政を圧迫するため無理といわれています。現在の苫小牧では義務教育施設の充実に力を入れなければならない段階なので、今直ちに市立高校新設にふみきることは財政上困難です。従って、市内の道立三高校の募集定員の増加を計ること、道立高校を新設すること、私立高校の誘致増設を計ることなどに重点を置いて、関係方面に鋭意働きかけを行ないその実現を期していきます。（市教育委員会）

四百戸に供給開始

十日から　**ガス充てん所完成**

苫小牧ガス株式会社では、末は、液状アタンタンクからスト広町に充てん所を建築中でしたが、このほど完成し七日午前十時から同所において、レゆん工式を行ないました。同社では初年度計画として千五百戸のうち、四百戸に十日から供給を開始いたしますが、十一月末までには千二百戸に供給する予定です。このガスレゆん所）

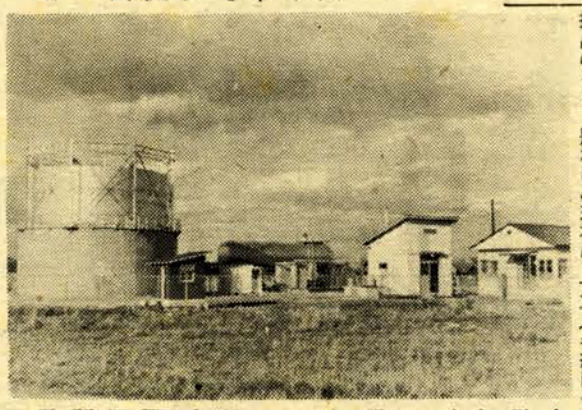

（写真は、完成したガス充て

市民の声

知りたいこと、ご意見などお寄せください。（広報係）

毎月二回定期に

母子健康相談

苫小牧保健所では、十月から毎月二回定期に母子健康相談を行なうことになりました。

毎月第二、第四の火曜日（午前十時から午後三時まで）で、受付時間は当日午前十時から十一時までと午後一時から二時までとなっております。

町別	第2回	実施場所	時間
わかば保育所	10月16日	保育所	1.30～2.00
一区・鉄道区	〃	一区会館	2.00～3.30
二区	〃	二区〃	1.30～3.30
三区	17	三区〃	1.30～3.30
四区・五区	〃	公民館	2.00～3.30
ひまわり保育所	〃	保育所	1.30～2.00
六区	18	六区会館	1.30～3.30
七区	〃	七区〃	2.00～3.30
すみれ保育所	〃	保育所	1.30～2.00
緑町一高丘区	19	八区会館	1.30～3.30
緑町二区	〃	緑町二区会館	1.30～3.30
〃三区	20	緑小学校	1.30～3.30
あさひ保育所	〃	保育所	1.30～2.00
旭町・汐見町末広町	〃	旭地区連合会館	2.00～3.30
西弥生・西金町矢代・白山町	23	八起園	1.30～3.30
山手町	〃	北光小学校	1.30～3.30
勇払	24	消防会館	1.00～3.00
弁天	〃	弁天会館	2.00～3.00
静川	〃	小学校	1.30～2.00
沼の端	25	〃	1.30～2.30
柏原	〃	〃	3.00～4.00
植苗	26	〃	1.30～2.30
		福井宅	3.00～3.30
丸山	27	小学校	1.30～2.30
中野	31	中野会館	1.30～2.30
糸井	〃	糸井会館	3.00～3.30
		佐藤徳次郎宅	3.30～4.00
錦岡	11月1日	小学校	1.30～2.00
樽前	〃	〃	3.00～4.00

成造金基業事

映画会

身障者福祉協会で

苫小牧身体障害者福祉協会では、市福祉事務所の後援により事業基金造成のため、十七日から二十三日まで（いずれも昼間）王子娯楽場で小中学生を対象に映画会を行ないます。総天然色名画『夕やけ小やけの赤とんぼ』と時代劇『お馬は七十七万石』の二本立て、一般観覧（中学生も）入場料は小学生二十円、中学生は十八、九日夜間で、三十円、大人百円です。

10月は市・道民税

第3期分の納期です。

10月31日が納期限ですから、納めていない方は完納しましょう
納付書をなくした方は再発行しますから申し出てください。
税金は期限内に納付しましょう……

軽自動車税が変わりました

四月三十日の地方税法の改正にともない市税条例中の軽自動車税が、市議会の議決（九月五日）をへて、つぎのとおり変更、本年度から適用されることになりました。この条例の施行によって生じた税額の納期は、九月五日から同二十日までです。

税率引き上げの対象となる軽自動車数は三輪のもの五十七台、四輪乗用のもの六台、四輪貨物用のもの十台計七十三台（純増税額四万七千五百円）です。

◇軽自動車税の改正額（カッコ内は今までの税率）
▽二輪のもの（側車付のものを含む）―年額千五百円（千五百円）
▽三輪のもの―年額二千円（千五百円）
▽四輪乗用のもの―年額三千円（千五百円）
▽四輪貨物用のもの―年額二千五百円（千五百円）

なお、原動機付自転車の税率は現行どおり、また専売公社、国鉄、電々公社の三公社が所有する軽自動車に対しては、今までの非課税措置を廃止しております。

自衛隊員援農作業に活躍

収穫期を迎え、市管内農家も多忙になってきましたが、こととも自衛隊が援農にやって来ております。東千歳陸上自衛隊第四特科群第十七大隊百五十人は、九月十九日援農第一陣として弁天開拓に出動して四十戸のデントコン刈り取り、芋掘り、小豆刈りなどの奉仕作業に汗を流しました。また、十月二日、同第百二十大隊七十人は柏原開拓二十三戸へ、同四日、同大隊三十人と四十人の二隊は旧柏原九戸と植苗地区十一戸へ、同三日同第百五大隊のうち五十人ずつ糸井、樽前（各十四戸）両地区へ、同大隊四十人は錦岡地区十六戸へそれぞれ援農奉仕作業に出動しました。

なお、援農対象農家は、七月十一日各農事組合長を会員として弁天、柏原、植苗、糸井錦岡、樽前六地区に結成された自衛隊協力会の連合会（会長伊藤仙太郎―樽前、事務局は市農林課）では、第四特科群長からの申し越しによって自家労力不足、病弱者、乳幼児などで困っている農家に援助の手を延べるように考慮しました。各自衛隊協力会の会長はつぎのとおりです。

▽弁天―児玉鋭之助▽柏原開拓、旧柏原―福永寿一▽植苗―寒河江富美夫▽糸井―真部修▽錦岡―石川静夫▽樽前―伊藤仙太郎（六地区の会員総数二百六十七人）

ジフ・百日せき 2回目予防注射

16日から

市保健課では、二回目のジフテリア、百日せきの予防接種を、つぎの日程により行ないますので、該当者は必ず受けてください。なお、三回目の日程は十一月十日発行の市広報〃とまこまい〃に掲載いたします。

養老院に20万円寄付

中野の中原さん

中野六十四番地中原幸四郎さんは、七日市福祉事務所を訪れ〃養老院内部の備品費の一部に使ってください〃と二十万円を寄託しました。

緑小と東中増築工事中です

緑小増築

工事は七月五日着工、鉄筋コンクリート造三階建七一五・五八平方〃六教室、工事費は一千二百七万円で、十一月末完成します。また東中の増築工事も八月十七日着工、鉄筋コンクリート造三階建六六〇平方〃六教室、工事費一千百万円で、来年三月末完成します。

秋の火災予防運動近づく

17日から　煙突、ストーブの取付けは完全に

市消防本部では、ストーブなど暖房設備を取りつける時期となり、火災がふえてくる危険が予想されますので、十七日から二十三日まで、一般家庭および職場等における防火思想の普及啓発をはかり、出火防止の万全を期すため、秋の火災予防運動を行ないますからご協力ください。なお、この週間中は朝夕サイレンを吹鳴し、市内要所に立看板、ポスターを掲示し、防火標語の募集や防火弁論大会、映画会を行ない、防火思想の普及をはかるほか、避難訓練の指導、一般住居、指定建築物の予防査察等を重点的に行ないます。

みんなで防ごう交通事故

〃秋の交通安全運動〃十一日から

最近交通事故が急激にふえたため、交通事故はなかば天災のように思う方が歩行者にも運転者にもいるようです。しかし、どの事故を見ても、運転者と歩行者がもう少し注意を払うことにより事故を未然に防げたものが数多く見られます。苫小牧管内において、今年に入って九月末までに起きた交通事故は二九三件もあり、昨年中に起きた事故数は二四六件ですから、すでに昨年の件数をこえております。この事故のため死亡者は三一人、けがをした人が二四九人もおり、ちょっとした不注意が招く交通事故の恐ろしさを物語っています。

十一日から二十日まで全国一せいに秋の交通安全運動を行ないますから、つぎのことに充分注意して、正しい交通道徳を身につけ、交通事故による不幸な人をなくし明るいマチにしたいものです。

▼歩く方は

①正しく右側を通る②安全を確認して車の直前直後を避けて真っすぐ横断する③幼児学童が一人で歩いていたら誘導すること

▼車を運転する方は

①見とおしのきかない交差点や曲がりかど、その他少しでも危険と思うところは徐行（約八キロ以下）すること②交通整理をしていない交差点またはその付近や横断歩道を歩いている人のあるときは、その歩行をさまたげない③運転中に後から追いつかれたときは、決められた速度内で早くするか、左側に寄って追い越しやすいようにする④道路の左側部分を通行する⑤踏切では必ず一時停止をし左右の安全を確認したうえで通過する⑥めいてい運転や無免許運転は絶対に行なわない。

▼その他

①運転者を雇っている方は運転者に法規を守って運転するよう指導し、法規に違反しないことを要求しないこと②道路を広く使うため物件の放置や商品を道路に出さないこと

国保協力家庭表彰

井上次郎さんら39世帯

市保健課では、十日午前十一時から三階会議室で、つぎの国保協力家庭三十九世帯を表彰いたしました。これは、昭和三十五年度中に保険税の督促を受けずに完納し、同年度中に医療の給付を受けなかった世帯（被保険者一人の場合は昭和三十四年度から）で現在も引続き被保険者である家庭ばかりです。

▽東町＝篠田弘作、工藤貴、▽表町＝山田豊蔵、昱保、広中久見、和田いし▽栄町＝井下静照、平間与平、坂由太郎浜田豊▽大町＝長瀬徳之助、吾田みち下条テツ▽本町＝小玉信吉、対馬与太郎、山内寅蔵、伊藤文治▽幸町＝湯浅吉江、藤原謙太郎、吉田キミ▽元町＝中山清一、篠永義光、成田柾吉、小山照子▽矢代町＝永井暁、▽緑町＝井上次郎谷口豊吉▽汐見町＝神田房一茶木儀衛門、金塚卓治▽旭町＝宮沢了一▽西弥生町＝渡辺重義、今野キヨシ、相沢政治▽沼の端＝長峰佐次郎、伊藤彦三郎▽錦岡＝保川竹治郎▽弁天＝沢口勝美▽中野＝加藤ハツ。

パレードや映画会など

共募協力感謝赤い羽根祭り

私にも君にもできるたすけあい

「赤い羽根」共同募金運動　10月1日～12月31日

道共募苫小牧市支会では、共同募金協力感謝赤い羽根祭りをつぎのとおり行ないます。

▽赤い羽根ポスターおよび作文募集（応募締め切り十八日）

▽赤い羽根祭りパレードまたはブラスバンドパレード（十五日または二十一日を予定）

▽ダンスパーテー（十七日午後六時半から産業会館）

▽映画会（二十一日午後五時から公民館）

玄関、窓、出入口に錠を

自転車にも…

昨年は一日平均二台盗まれる

〔会から協力 苫小牧警察署防犯係 苫小牧地方警察〕

苫小牧警察署管内でるいは飲み屋の前におきっぱ昨年盗難にあった自なしにしていることが多い。転車は、六七二台で それに自転車は持ち運びに便一日平均二台となっ利で手っ取り早く右から左におります。この盗金になる』と泥棒が言っていまた自転車は難にあったます。それでは、これを防ぐ錠がなかったり、道ためにぜひともつぎのことを路に投げっぱなしにしていたよけになるのですから、みなためです。『一万円から二万さまの自転車を今一度見てく円もする自転車が錠もかけず ださい。そして盗まれること に道路やパチンコ屋の前、あのないように用心してくださ が効果があり、できれば両い。

輪にかけること

○錠の種類はワイヤー型がよい

○カギをかけても道路におきっぱなしにしないこと

○自転車の『登録』をしておくと盗まれたときなど発見しやすい

○泥よけか車体に『住所と名前』をペンキ等でほっきり書くこと

これらのわずかな手数で泥棒これからなくなるのですから、みなさまの自転車を今一度見てください。そして盗まれることのないように用心してください。

○必ず錠をかけること

○『錠』は後輪より前輪の方

36.10.10 保健婦沼田信子さんも

道では保健婦制度発足二十周年を記念して九月二十六日、札幌市自治会館で多年保健婦として活躍している功労者三十五人と四団体を知事表彰しましたが、苫小牧市から沼田信子さん（三二）＝緑町公営住宅＝がただ一人表彰されました。

沼田さんは、勤続十年、市農林課内に常駐して錦岡（理想郷）糸井、弁天、植苗、柏原などの開拓団地を巡回して開拓民の健康を守るために努力しております。

飲むときはろ過して…

野菜等はよく洗つて

〃〃〃〃〃〃〃〃〃〃

放射能雨に充分ご注意ください

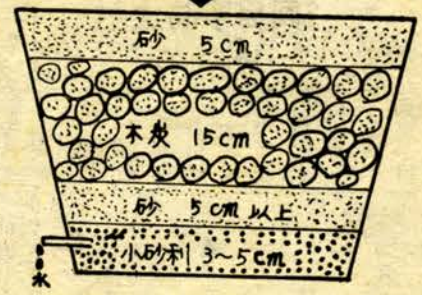

市保健課では、最近の放射能雨を含んだ降雨のため、被害の野菜、果実は種類によって異でることが予想されますので、放射能雨に汚染なりますが、放射能雨に汚染されつぎのことを充分守るよう注意しております。

▽天水、流水を直接飲用している場合―簡易ろ過機を使い天水、流水をろ過して飲用すること、なお、天水の場合は普通最初の雨に強い放射能が多く含まれておりますので、降り初めの雨は捨ててください。

▽野菜、果実類の洗じょう―表面のすべすべしたものと細毛の生えているものでは相当異なりますので細毛の生えているものは充分に洗うことが必要です。

▽簡易ろ過機は右の図面のようにして簡単に作れます。

甲谷栄さんも

九月十八日から二十四日までの一週間、身体障害者雇用促進週間でしたが、労働省では優良身体障害者として全国から二十七名を大臣表彰しましたが、苫小牧市から沼田信子さん（三二）＝緑町公営住宅＝がただ一人表彰されました。

沼田さんは、勤続十年、市農林課内に常駐して錦岡（理想郷）糸井、弁天、植苗、柏原などの開拓団地を巡回して開拓民の健康を守るために努力しております。

運行時刻を改正

16日から

市立病院環状線なども新設へ

市交通課では、今回の国鉄ダイヤ改正にともない、市営バスの運行時刻を十六日から改正いたします。改正時刻表は印刷出来しだい各戸に配布いたします。また、つぎの新系統路線の運行を開始いたします。

①山手東町線―山手線の一部を東高校前経由で駅前に結ぶ系統

②王子通院便―山手線の一部を王子病院前経由で駅前に結ぶ系統

③市立病院環状線―駅前から市役所前を経由し中央排水路沿いに南下し、勇払街道に結び下水処理場前を経て市立病院に至り大通りから駅前に帰るもの

④元町西町環状線―駅前から大通り元町を経由して有珠川沿いに大成小学校前に至り、三条通り経由で駅前に帰るもの

③④の系統は逆回りの場合もあります。

また、駅前から西高校に至る運行は二条通り経由で運行していましたが、二条通りがせまいため今後三条通り経由の運行に変更いたします。なお＝日商連事務局集金係＝ただ一人で同二十二日道知事室で晴れの表彰状が伝達されました。

市営プールの造成資金に十万円

苫小牧専門店会（理事長岡山誠次郎）では、九月十七日市公民館で、同会創立十周年記念祝賀会を行ないましたが、その席上、市に対し記念事業の一つとして、市営プールの造成資金十万円を贈りました。

明るい家庭に簡易保険

子どもの教育はこうして解決へ

共かせぎ家庭共通の悩みである

『疲れて帰った夕食時の家庭報告会は、一日の疲れを充分吹き飛ばす楽しいものです』という言葉に『家庭こそ共通の悩みの子どもの教育で本当に困りました。いくらか勉強しろ、帰ったらこの仕事はしておきなさいといってもだめ、いくらしかってもだめ、途方に暮れた私たち夫婦は、四月の新学期を機会に、三晩かかって子どもを中心にした家族会議を開き、家庭経済の底まで話を出し、各自の役割を話し合ったのが幸いして、子ども達も一人前の家族の一員として充分役割を果たしてくれているのです。その両親の考え方に一つの原因があるのです。自分の家庭を子どもに訴え、子どもにも現在の家庭生活に建設的な協力を要請するこの家庭の行き方が、多くの同様の悩みの解決の一指針になれば幸いと思います。

（前川　和雄記）

―共かせぎ家庭共通の悩みである―

子どもの教育はこうして解決へ

一日の仕事の報告会ですよ――。と笑いながら聞かせてくれました。私は聞いてくれました。私は聞いている最中、下校後、だれもいない家庭に帰った寂しさを書いた子どもの作文を思い浮かべましたが、聞き終わってから、このことが本当に力強い学業になることと知らされました。多くの共かせぎの家庭に見られる子どもの教育の投げやり、あきらめは、結局消極的なわってから、このことが本

三井の石炭

太平洋炭、羽幌炭

何んでも良く燃えるヤマサストーブ

その他各種ストーブ

三鉱のプロパン、石油

三井鉱山株式会社特約店

室蘭三鉱石炭販売株式会社

苫小牧支店

幸町1条通り　T3447

警告

九月一日以降演習林では、入林制限をしてまいりましたが、市民各位のご協力に深く感謝しております。なお、今後無断入林は禁止するとともに、不心得な不法入林は森林法により処罰されますので注意してください。九月十日付の市広報紙をご覧にならなかった人のため再度お知らせいたします。入林希望者は、つぎの場合に限り許可いたしますから、前日の午前中に事務所に申し出てください。

一、事業のため入林を必要とするとき。

一、学校その他レクリエーションのため入林するとき（構内に限定する）

一、山菜、キノコ取りは毎月第二および第四日曜日に限ります。

昭和三十六年十月十日

北海道大学苫小牧演習林

苫小牧市字高丘（T二二七一）