（毎月1.10.20日発行）　定価一部5円　昭和28年6月28日 第三種郵便物認可　（第313号）

とまこまい

苫小牧市役所
編集発行人 新岡正敏
印刷所 苫小牧民報社

市長、施政方針を説明

新年度の予算市議会始まる

昭和三十七年度一般会計、特別会計、公営企業会計の予算など五十四件を審議する第二十七回定例市議会は九日から会期二十三日間（三十一日まで）開かれておりますが初日市長は新年度に対する施政方針を大要つぎのとおり明らかにして、その新たなる決意をひれきしました。そのあと新岡総務部長および関係課長から、一括上程した新年度予算案および関係議案（二十四件）について提案理由の説明がありましたが、十日も前日に引き続き提案理由の説明を行ない、十一日、十二日の二日間休会し、十五日から市長の施政方針に対する一般質問を行なうことになっております。

なお、理事者が提案している新年度予算額（各公営企業会計を除く）は、十八億一千一百十三万六千二百五十四円（一般会計八億九千二百十五万九千九百八十三円、特別会計九億一千八百九十七万六千二百七十一円）で前年度当初予算に比べると、総額において六二・一九％、六億九千四百四十六万二百九十円（内訳一般会計二・〇九％、一千八百二十六万七千五百円・特別会計三七八・五一％、六億七千六百十九万二千七百九十円）ふえております。

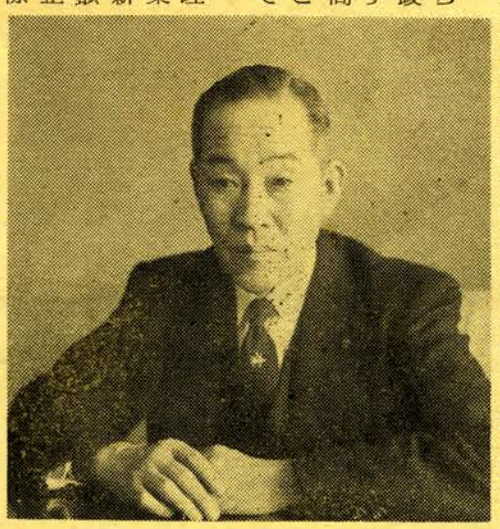

港湾受入れ体制の確立はかる

海事機関の仮庁舎建設　工業地帯背後地の整備充実

ここに昭和三十七年度の予算案の審議を願う第二十七回定例市議会にあたり、施策の概要と予算編成方針を申しのべ各位の特段のご協力をお願いしたい。市長に就任以来十五年を経て、この間民生安定、福祉増進、あわせて明るく住み良い郷土建設にまい進し、この基盤となる当地方の総合的な開発促進に努力して来た市勢も発展の一途をたどり、本市開発の基礎である港湾築設も挙市一致の努力で、本年度末には使用開始できることになり、新たに港湾都市の性格も加え、背後地域の開発と臨海工業地帯の基礎は確立されつつある。本道の開発計画も第二期計画に入り、国では新産業都市促進法に基ずく計画もある。当市もこの中核として重要な役割りを持つことになり指命は重大である。この観点から、本年度の市政執行に当っては、まず港湾の受入れ体制確立と未完成の継続事業および市勢発展上不可欠の事業を実施したい。任期最終年度であり整理して引き継ぐべきであるが、発展途上にある当市であり、緊急事業、継続事業に追われ、その意を得なかったことは遺憾である。

総合開発

港湾整備

港湾管理者として、港湾の機能充実と円滑な運営のため臨港地区の決定を行ない、港湾行政に必要な制度を整備し、海事機関受入れのための仮庁舎建設と曳船の建造、雑貨埠頭の上屋を建設したい。港湾への連絡道路、給水施設は岸壁築設とあわせて年度内に実施したい。

工場誘致

基幹産業の鉄鋼、石油、木材等の重化学工業を誘致したい本工業地帯の工業用水取水計画は関係当局と充分協議のうえ解決したい。

都市計画と土地区画整理

従来施行中の緑町第一、第二地区を年度内に完了し、新たに臨港地区を含む中野、勇払地区の施行開始するほか、明野、山手地区の事業計画を決定し、南糸井地区については現況測量を行ないたい。街路については都市幹線を重点に整備し、部落内道路も緊急度に応じて整備したい。

産業振興

農業振興

土地改良と主畜農業を基本として振興対策を実施し、あわせて農業構造の改善、近代化農業の確立をはかるため営農改善推進機構を設置し推進したい。

水産振興

漁業形体の改良、協業経営、共同経営方式への転換をはかり新規漁業の指導奨励をして行きたい。漁田改良のための浅海増殖事業は継続実施する

商工振興と観光事業

中小企業の設備合理化と経営改善に努める。小規模経営者のために金融措置を講じたいまた、中小企業の工場団地計画も検討したい。また支笏湖樽前山、ウトナイ等の施設整備とモーラップスキー場の設置をしたい。

民生安定と教育施設

教育施設の充実

緑小学校の全体計画を完了し東小学校の木造校舎の一部を改築したい。中学校では第四中学校の増築と東中学校の木造校舎を一部改築したい。繰延べ事業となっている錦岡小学校および和光中学校の屋内体操場の完成と学校プールを東西二カ所に設置したい。高等学校施設の不足をおぎなうために新設または道立、私立高校の誘致に努力したい。あわせて工業高等専門学校の誘致についても推進して行く。

民生の安定

養老院を計画通り完成し、小児まひ後遺症児童に対する訓練保育所の運営に万全を期したい。また身体障害者の援護対策として授産場の建築に助成を行なう。青少年の不良化防止のために補導センターを強化したい。国民年金の加入促進を図る。住宅問題は公営住宅の建設と事業主および個人住宅建設のための融資活用の促進をはかり、宅地造成も行ないたい。失業対策事業については勤労意欲の向上を図りたい。また消防については中野地区等に火災報知機を五十基設置いたしたい。

保健衛生

衛生思想の普及徹底と環境衛生の改善等を積極的に推進したい。市立総合病院の一部増築を計画し実現に努力したい

安全都市の推進

交通産業水火災等の事故を防止し明るい住みよい市民生活の環境を作るため安全都市宣言の決議を期待する。

人口動態（二月末）

▽世帯数　一四、七四七
▽人口数　男　六八、四〇〇人
　　女　三四、八三一人
▽出生　三三、五六九人
▽死亡　一〇二人
　　三四人
▽転入　三〇九人
▽前住地未登録等　増三人　減一一人
▽転出　二一〇人
▽世帯増加　四〇
▽人口増加　一六四人
（住民登録人口による）

市議会

バス運賃改訂総務委に付託

港湾用地処理協定案承認

第二十六回臨時市議会本会議は二月二十八日午後一時から開かれ、会期を二日間と決定、まず田中市長から漁業協同組合の再建問題（次回市議会で報告）と失対の労賃不正受給問題（議員協議会で報告）の行政報告が行なわれました。

引きつづき例月出納検査の結果報告と文教厚生委員会に付託されていた市有墓地使用条例の全部改正（第二十回臨時市議会議案第十三号）については修正可決、昭和三十七年度工業高等専門学校誘致（第十九回臨時市議会協議案第一号）については審査が終了したむね報告がありました。

議案第一号の苫小牧市営一般乗合並びに貸切旅客自動車運送事業運輸条例の一部改正（バス運賃改訂）については総務委員会に付託、苫小牧港整備に伴う港湾用地処理協定案は理事者提案どおり承認して閉会いたしました。

上水道計画軌道に

一日四万トンの取水許可市では、勇振川より上水道用水の流水占用と工作物の新築を道に対して申請中でしたが三月六日付で道知事より一日四万トンの取水を許可するむねの通知がありました。これにより上水道第一次拡張計画の給水人口十三万九千人、一日四万四千五百トンの給水が可能となり、本年度から水源工事等に着工することになりました。市の発展にともなう給水対策もこれで軌道に乗ることになりました。

一日から縦覧中です

固定資産課税台帳

ことしの固定資産税の課税標準となる課税台帳の縦覧をつぎのとおり行なっていますので、土地、家屋、償却資産の所有者はぜひご覧ください。評価額に異議のある方は三月三十日まで審査委員会に審査請求を行なってください。

▽縦覧期間＝三月一日から同二十日まで、土曜日午後と日曜日は休みます。
▽縦覧場所＝市税務課

公営企業

上水道事業

給水対策として第一次拡張計画の許可も得、本年度より七カ年継続事業をもって実施して行きたい。本年度は水源工事および船舶給水等緊急を要するものを施行して行きたい

港湾、土地造成

公営企業サービスの向上に努める

各事業会計新設

予算編成方針

工業港の開港を目前に控え、これの受入れ体制準備と明野地区土地造成事業および各事業の計画的運営と会計の自主性を図りつつ発展を期す考えから、従来の総合開発会計を廃し新たに港湾事業会計ならびに土地造成事業会計を設置したい。

【一般会計】臨時事業については続継事業の完成を中心とし、義務教育施設ならびに道路の整備、中小企業金融対策を実施したい。才入面では、市税の五億二千万円と九千六百万円の起債を見込んだ。これにより一般会計総額八億九千二百万円で前年度より一千八百万円増加した。

【港湾事業会計】会計新設をして、直轄事業負担金、上屋建設、曳船建造等港湾施設の整備費を計上した。予算総額は三億六千七百万円余で起債に三億一千一百万円を計上し残りは特別利用料金および一般会計より繰入金を計上した

【土地造成事業会計】本年度も明野地区の二十五万坪の埋め立て事業を実施するため二億五千一百万円余を全額起債に求めた。

【土地区画整理事業会計】港湾背面地区、埋立事業実施地区、西部方面地区の実施のため一億八百万円余を計上、これは事業収入をもってあてる

以上各会計を総括すると総額十八億円余で、前年度に比し約三億円程度の増加である。これは主として港湾事業ならびに土地造成事業の実施によるものである。なお、水道事業等の公営企業会計については総額四億七千万円で独立採算制を基本として鋭意サービスの向上に努力いたしたい。

交通事業

基本構想をたて発展の過程に対応する合理的運営をはかるため財政的基礎を確立して、今後激化する交通事業の競争に耐え、サービスの向上に努めたい。

内閣総理大臣から田中たみ子さんに紺綬褒章

（三四―中野七二・前協栄製菓株式会社社長故田中好三氏夫人）

―に紺綬褒章がおくられることになり、その伝達式が二月二十六日市長室で行なわれました。これは好三さんが三十四年に市立総合病院でガンのため死亡した時同病院にガン研究の器具が少ないことを知り、その購入費として同年十一月同病院に双眼顕微鏡一台（時価十数万円）を寄付し、上申されていたものです。

（章）（褒）（綬）（紺）（に）（さん）（子）（た）（み）（田）（中）

通学用カバンの寄贈お願い

市社会福祉協議会では、毎年新学期をむかえるこの季節に篤志の方々から困窮家庭の児童にランドセルや手さげカバンを寄贈していただき大変感謝しております。明るく楽しい新学期を一しょにむかえようと本年も昨年と同様受け付けることになりましたので皆さまのご協力をお願いいたします。

▽受付場所＝市社会福祉協議会

ハカリを貸します

市では、市民の消費生活の計量化に役立てるため、つぎの要領で『ハカリ』を使用していただいておりますので、使用ご希望の方は申し込みください。

①貸出し対象は市内の消費家庭に限ります。営業用には使用できません。
②使用期間は三カ月の予定で使用料は無料です。
③貸出し数量は『ばね式皿指示ハカリ』二十六個で、数量に達し次第締め切ります
④使用ご希望の方は十六日午前九時から正午までの間に市役所一階東側計量検査室においでください。

小中学生許可映画

【娯楽場】24日からーシンデレラ・メイムのおばさん【喜楽座】21日からーモスラ・ベランメーなかのりさん

第五回市勢要覧と広報写真コンテスト
〃〃〃〃〃〃〃〃〃〃〃〃
締め切りを二十日まで延期
ふるってご応募ください

北海道知事認可　クローズメーカー女学院
院長　黒沢みつゑ
入学日 4月6日
るる ひよ　生徒募集　願書受付中
TEL 2638　栄町10　東小学校前
国鉄割引指定校　その他各種の特典あり
詳細は当学院へお問い合せください

個人事業税が申告制に

3月20日までに 忘れると特典受けられません

昭和三十七年度から事業を行なっている人はすべて個人事業税の申告をしなければならなくなりました。申告を忘れますと、専従者控除、雑損控除その他の特典を受けられなくなりますから、事業主は期限まで必ず申告してください

▼申告の特典＝申告すると課税標準の算定について事業専従者控除、損出の繰越控除、雑損出の繰越控除などの適用があります

▼申告期限＝三月二十日です。ただし年の中途において事業を廃止した場合には、事業を廃止した日から一月以内に申告しなければなりません。つぎに、所得税について修正確定申告書、修正損出申告書を提出した場合また更正、決定の通知があった場合で所得金額が変更になったときは事業税についても当初提出（三月二十日）した申告書とは別に申告書を提出しなければなりません。この場合これらの申告書等を提出した日または更正、決定の通知を受けた日から十日以内に申告しなければなりません。

▼申告用紙＝二月末までに個人事業主あて郵送しましたが、届かなかった場合には担振支庁苫小牧税務出張所から受け取ってください。

国民年金の保険料納入を

3月は本年度の最終納月です

昭和三十六年度の国民年金の保険料納付は三月で終ります昭和三十六年四月から昭和三十七年三月分までの保険料をまだ納めていない人は三月中に市民生課か勇払出張所で必ず納めてください。

滞納のままにしておきますと不測の事故の場合、各年金の受給資格がなくなるばかりでなく、市での保険料取扱いができなくなります。保険料を納付することが困難な人には免除の方法がありますので、手帳とハンを持参のうえ三月二十日までに市民生課または勇払出張所で相談してください。なお、植苗、沼の端、柏原、静川、弁天、樽前、錦岡、糸井各地区に居住する人の保険料納付の便宜をはかるため三月下旬に各部落指定場所に出むきますので、そのときに納付してください。日程は三月二十日号市広報紙『とまこまい』に掲載し、お知らせいたします。

必ず検認を受けてください

国保被保険者証 検認がないと使えません

現在使用中の国民健康保険被保険者証は検認を受けなければ4月から使用できません。検認の日程はつぎのとおりですからお忘れなく受けてください。詳細は3月1日号市広報をご覧ください。

検認月日	検認時間	検認場所	区域
3.13	9.30～12.00	日通会館	表町、東町、王子町、王子中部、王子東部
		栄町会館	栄町
		公民館	本町
	13.00～16.00	錦町会館	錦町
		大町会館	大町
		幸町会館	幸町
		浜町小林医院	浜町
3.14	9.30～12.00	元町会館	元町、矢代町
		旭町会館	旭町、汐見町、末広町
		西町会館	西町
	13.00～16.00	八起園	西弥生町、矢代町白金町、王子西部
		苫小牧幼稚園	山手町、王子山手区
3.15	10.00～16.00	緑町2区会館	緑町
	9.30～12.00	菅原みがく宅	糸井（浜）
		山家義一宅	弁天開拓
	13.00～16.00	佐藤辰雄宅	糸井（開拓）
		柳谷しも宅	弁天（浜）
3.16	9.30～12.00	八区会館	木場町
	10.00～13.30	錦岡診療所	錦岡
	13.00～16.00	中野会館	中野、同開拓
	14.00～17.00	佐々木孝一宅	樽前
3.19	9.30～16.00	勇払出張所	勇払
	9.30～16.00	植苗小学校	植苗、美沢
	9.30～14.00	柏原小学校	柏原
		静川小学校	静川
3.20	9.00～17.00	市役所	各事業所特別徴収
	9.30～12.00	沼の端会館	沼の端
		神谷次郎宅	高丘

毎月1日・11日・21日 交通安全日

苫小牧交通安全協会
苫小牧警察署

1月1日～3月7日
交通事故数 55件
傷者 35名
死者 2名

赤ちゃんの健康相談

市保健課では、乳児の健康相談をつぎの要領で実施いたしますので、対象の赤ちゃんのおられる方は、もれなく受けてください。

▽対象者＝昭和三十六年二月一日より昭和三十七年一月三十一日までに生まれた方

▽実施内容＝①赤ちゃんの体重および身長測定②赤ちゃんの発育に応じた育児相談

▽期日および場所

期日	時間	場所	対象区域
3月20日	前9半～同11半	八区会館	木場町、緑町一区
	後1～同3	緑町二区会館	緑町三区

小児まひ生ワク投与

十二日より各小学校をミンク、乳牛、耕馬等）に関する飼育管理について②家畜生産物（羊毛、羊肉、羊皮、牛馬肉、豚肉、鶏肉）の利用加工に関すること

▼願書締め切り日＝三月二十日

個人住宅建設資金貸付け

住宅金融公庫では昭和三十七年度第一回目の個人住宅建設資金貸付申し込みの受け付けをつぎの要領により行なっております。

▼申込み受付期限＝三月二十日まで▼申込み受付場所＝苫小牧信用金庫▼住宅の構造および面積＝住宅部分面積が三十平方㍍（約九坪）から百平方㍍（約三十坪）までの住宅で、構造が簡易耐火構造もしくは耐火構造であること。▼貸付金の限度＝簡易耐火構造一万六千四百円、耐火構造一万八千五百円（いずれも一平方㍍あたり）▼融資率＝簡易耐火構造の場合は標準建設費の七割五分を限度とする。

くわしいことは市民生課または苫小牧信用金庫にお問い合わせください。

無料法律相談実施

財団法人法律扶助協会札幌支部では、三月十七日午前十時から午後四時まで、市役所応接室において、無料法律相談（土地、家屋、家庭問題、その他あらゆる法律相談）を実施することになりました

二等陸海空士自衛官募集中

防衛庁では、現在二等陸海空士自衛官をつぎの要領で募集しております。志願者は市庶務課または市役所勇払出張所から志願票をもらい提出してください。

▽応募資格＝満十八才以上二十五才未満の日本の国籍を有するもの

▽試験＝簡単な筆記試験（数学、国語、社会）身体検査および面接

▽試験日および場所＝毎週火曜日（北千歳部隊）四月下旬（苫小牧保健所）いずれも午前八時半から

乳牛の登録は早目に

登録料が高くなります

四月一日から乳牛の登録料金がつぎのとおり改正になります。未登録乳牛のいる方は早目に手続きを行なってください。特に国有、道有、市有乳牛借受者で生産された子畜は直ちに登録を受けられるよう手続きをしてください。登録に必要な書類は①種付証明書②班紋見取図③登録申込書をそろえて届け出てください

▽改正登録料金はつぎのとおり

▼ホルスタイン種

血統登録料	八百円
生後四月をこえるもの	一千円
生後六月をこえるもの	一千五百円
生後一年をこえるもの	二千三百円
移動証明手数料	五百円
登録証明書（再交付手数料）	一千円
登録証明書書き変えまたは更正手数料	五百円

▼ホルスタイン系種基礎登録料 四百円

生後六月をこえるもの	六百円
予備登録料	八百円
予備登録牛再審査料	五百円
本登録料	四千五百円
予備登録移動証明手数料	四百円
生後四月をこえるもの	一千円
本登録移動証明手数料	六百円
登録証明書再交付手数料	六百円
登録証明手数料書き変えまたは更正手数料	四百円

お知らせ

信教育生徒募集

札幌南高校では、昭和三十七年度の通信教育生徒をつぎの要領で募集しますので、入学希望者は同校通信教育部（札幌市南18条西6丁目）へ募集案内その他手続きに必要な関係書類を請求してください。くわしいことは市教委学校教育係までお問い合わせください。

▼募集予定人員＝千名

▼願書受付期間＝三月十日から四月二十日まで

補導センター推薦図書目録

アンディとらいおん

ジェームスドハーティー 村岡花子訳

ライオンの本を図書館から借りて来たアンディ少年は夢中でよむ。翌日学校に行く途中ライオンにあい足にささったトゲを取ってやる。サーカスにいるライオンで後には友だちになるという話。絵はすばらしい。幼年、小学初級むき、五十円、福音館書房

こどものとも 三びきのくま

瀬田貞二訳、山田二郎絵

きんきらこが三匹の熊の家にはいって無断で食事をしたりベットにもぐりこんだり、きちんとした熊の家を荒らす話絵もおもしろい。小学初級むき、五十円、福音館書房

地域子ども会入門

鈴木道太著

子どもの遊びと子ども会、子ども会はなぜ必要か、こころの世界の発達と子ども会活動のしくみ、子ども会の運営の五章からなり、具体的事例もあげてこまかに説明してあり手引書としてよい本である。両親、指導者にすすめたい、成人むき、三百八十円、新評論

こども絵本23 ロビンソンの冒険

白木茂文、林唯一絵

ロビンソンの漂流記を子どもたちにわかりやすく簡単によくまとめてある。小学初、中級むき、百円、小学館

学生募集
入学日4月5日 本科 昼夜間部 国鉄学割あり
苫小牧文化服装学院
市立総合病院手前 ☎2509

定休日のお知らせ

一、定休日……毎月第一、第三の日曜日

一、実施は……三月より

このたび関係官署のご指導もあり石炭販売同業者間で右のように月二回休ませて戴きますので需要者のみなさまには何かとご不便のことと存じますが、業者といたしましてもできる限りみなさまにご支障のないようにいたしたくついてはご注文は早目にくださいますよう何分のご協力をお願いいたします。

昭和三十七年三月

石炭同業会