

発行所 北海道苫小牧市役所
編集発行人 新岡正敏
昭和28年6月28日
第三種郵便物認可

5月は
軽自動車税全期
国民健康保険第1期
の納期です
37.5.22
受領
またか限納
ししす期も
いたくし局で
ないし郵便
納をたさしま
完納したる
ては再行が
にほ再行
を月納行
を月納行
を月納行
を月納行

徴収課が発足してから早や二年四月も過ぎ去ってしまった。ついでの間徴収事務を一元化し、市民へのサービスを徹底しようとの意図のもとに機構改革がなされたように感じていたのは、私一人の思いであらうか。私たち税金の徴収を担当しているものは毎日が文字どおり『お金と数字』との闘いで、一刻たりとも気の休まる暇がない状態であるが、反面その中において他人の味わうことのできない人生の機微にふれることが多いのもまた事実である。益もなければ正月もないといえは少

徴収課が発足してから早や二年四月も過ぎ去ってしまった。ついでの間徴収事務を一元化し、市民へのサービスを徹底しようとの意図のもとに機構改革がなされたように感じていたのは、私一人の思いであらうか。私たち税金の徴収を担当しているものは毎日が文字どおり『お金と数字』との闘いで、一刻たりとも気の休まる暇がない状態であるが、反面その中において他人の味わうことのできない人生の機微にふれることが多いのもまた事実である。益もなければ正月もないといえは少

徴収課が発足してから早や二年四月も過ぎ去ってしまった。ついでの間徴収事務を一元化し、市民へのサービスを徹底しようとの意図のもとに機構改革がなされたように感じていたのは、私一人の思いであらうか。私たち税金の徴収を担当しているものは毎日が文字どおり『お金と数字』との闘いで、一刻たりとも気の休まる暇がない状態であるが、反面その中において他人の味わうことのできない人生の機微にふれることが多いのもまた事実である。益もなければ正月もないといえは少

徴収課が発足してから早や二年四月も過ぎ去ってしまった。ついでの間徴収事務を一元化し、市民へのサービスを徹底しようとの意図のもとに機構改革がなされたように感じていたのは、私一人の思いであらうか。私たち税金の徴収を担当しているものは毎日が文字どおり『お金と数字』との闘いで、一刻たりとも気の休まる暇がない状態であるが、反面その中において他人の味わうことのできない人生の機微にふれることが多いのもまた事実である。益もなければ正月もないといえは少

徴収課が発足してから早や二年四月も過ぎ去ってしまった。ついでの間徴収事務を一元化し、市民へのサービスを徹底しようとの意図のもとに機構改革がなされたように感じていたのは、私一人の思いであらうか。私たち税金の徴収を担当しているものは毎日が文字どおり『お金と数字』との闘いで、一刻たりとも気の休まる暇がない状態であるが、反面その中において他人の味わうことのできない人生の機微にふれることが多いのもまた事実である。益もなければ正月もないといえは少

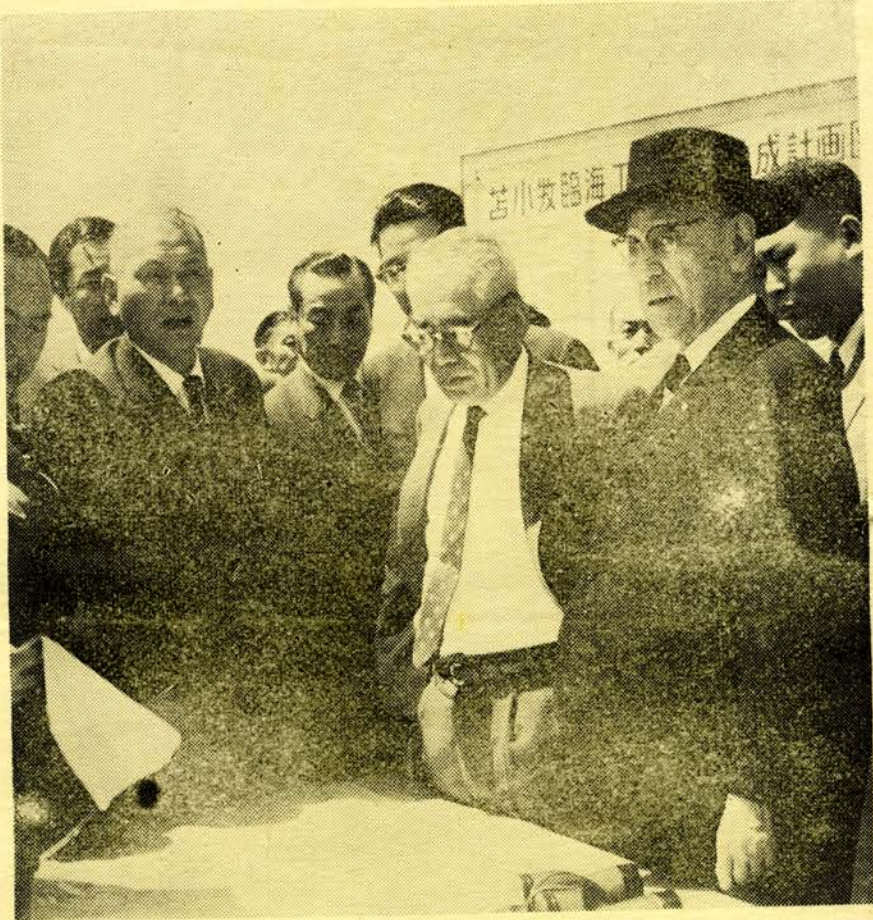

として保存しておいてください
5つか役にたつことがあります

川島道開発庁長官一行 工業港二度目の視察

重要港湾に指定し完全な港に

川島道開発庁長官は田中政務次官、二十五日も道開発庁長官として工業赤城総務会長、加藤道開発特別委員長、木村開発庁総務監理官らを同行して、十六日午前十一時に来苫、市長室において田中市長から苫小牧港の重要港湾指定、胆振、日高各町村長から地域開発について陳情を受けたのち、市役所前の市民歓迎大会にのぞきました。川島道開発庁長官一行は、昨年八月二日からウナイ温泉で開かれた市長主催の午さん会に出席し午後一時札幌へ向いました。同長官は、昨年八月二日、その一端を申しのべると、現在の『徴収課』が名実ともに『納税課』に移行され、督促とか差押えとかが全くない納税慣習が確立した社会になることである。一十年後あるいは二十年後かも知れないが、必ずや実現すると信じている。徴収に限らず税金の仕事をする人を何か法律、一辺倒の融通性のない人間像を想像するかも知れないが、私たちの同僚にはあまりにこのような型は見当らない。人間味あふる人が多し、皆仕事熱心で真面目な人ばかりである。税金の仕事は何人が経験しても人生に必ずやプラスになるものと思われているし、特殊な仕事とも考えていない。五月は出納納期で税金の『師走』である。今日も徴収員が督促に出ているし、滞納処分も進められている。理想と現実が大きく開きがあるようだが、私たちは理想に向かって一歩一歩着実に歩みを進めて行きたい。願わくば納税者皆さまのご理解あるご協力を望む次第です。(徴収課長)

写真は工業港視察中の川島道開発庁長官一行

××

市民税変らず道民税は増額

所得税の税率緩和で税全体では軽減になる

昭和三十七年度分市民税・道民税特別徴収分の税額が決定し、各給与所得者あてに税額通知書をお届けいたしました。本年度はご承知のように地方税法および市税条例の改正によって、税の計算方式や税率等が改められました。特に市民税と同時に納入していただく道民税が相当高くなっており、つきのことからご覧の上、税額などにあやまりがありましたら六月三十日まで異議の申立てを行なってください。

▽納税義務者 本年一月一日現在当市に住所を有し、前年中に所得のあった人。

▽非課税範囲 未成年者、障害者、老年者(六十五才以上)寡婦(扶養親族のある者)で所得が十八万円以下の人。

▽特別徴収方法 六月から十月月間の月割りで納入していただきます。

▽税額算出方式 均等割(市民税四百円、道民税百円)と所得割に分れ、上記の方式で算出されます。

▽税率 税率はつきのように超過累進税率となっており、税率の適用例を参照のうえ、あなたの税額を確かしてください。

課税標準	市民税	道民税
給与が十万円以下の額	2%	2%
超過額を十万円をこえ	3%	2%
超過額を二十万円をこえ	4%	2%
超過額を三十万円をこえ	5%	2%
超過額を四十万円をこえ	6%	2%
超過額を五十万円をこえ	7%	2%
超過額を六十万円をこえ	8%	2%
超過額を七十万円をこえ	9%	2%
超過額を八十万円をこえ	10%	2%
超過額を九十万円をこえ	11%	2%
超過額を百万円をこえ	12%	2%

◎税率の適用例(市民税)および算出税額

【A例】課税標準額(給与から諸控除額を差引いた金額)が十八万円の人
 100,000円 × 2% = 4,000円
 80,000円 × 3% = 2,400円
 税額合計 = 6,400円

【B例】課税標準額が四十六万円の人
 100,000円 × 2% = 2,000円
 360,000円 × 3% = 10,800円
 税額合計 = 12,800円

税の計算方式
 所得金額…給与支給額-給与所得控除額=A
 控除金額…給与生命保険料+給与養老金+給与基礎控除額=B
 税の算出…A-B=C
 課税額…C-税額控除+均等割(税)
 給与額41万円以下…(給与額-10,000円) × 2/10 + 10,000円
 71万円以下…(給与額-410,000円) × 1/10 + 90,000円
 71万円以上…12万円に1人から2人目まで1人につき1万円を定額として加算する

控除額の算出
 給与所得控除 // 71万円以下
 扶養控除 // 1人につき9万円

地方税法の改正趣旨
 昨年までの税金は市民税も道民税も国税(所得税)を基礎にして課税していた関係上、国税が大巾な減税をいたしますと、市・道民税までも多額の減取となり、地方行政の執行のために必要とする財源が確保されなすために、その影響を受けない制度に改められたものです。改正事項についてくわしく掲載できませんが、課税額の変った点はつき理由によるものから理解してください。

- ☆市民税の課税額
 市民税については、当市の場合法定の準拠税率(最低率)が採用され、市税条例に定められました。したがって所得の伸びがなければ前年の市民税額と変わりなく、増額になるようなことがありません。しかし所得が増えた分には従来までのように減税の恩恵がありませんから給与額に比例して税金も高くなって行くこととなります。
- ☆道民税の課税額
 道民税については、昨までは市民税の三割程度でしたが、今年には市民税額と変りない額に増額されました。これは、今まで国に納めていた所得税の一部を地方税法の改正によって、道民税として納めるよう肩がわりさせ、道府県の財政を安定させる趣旨によるものです。したがって今年の道民税は相当高くなっていきますが、一方所得税において本年四月から税率が緩和(道民税の増税分を調整)され、かつ基礎控除や配偶者控除が一万円引上げられ、十万円に改められる関係上、税金全体を通じて見ると軽減されることとなります。

普通徴収の繰入れ 年中途中で退職されたり、死亡、転勤等があり給与の支払いをうけなくなったときには、その翌月からの税額は普通徴収の方法で納入していただきます。

- 公 告
 苦小牧市告示第四十号
 国税徴収法第九十五条の規定により差し押え財産を公売する。
 昭和三十七年五月十二日
 記
 苦小牧市長 田中正太郎
- 一 公売財産 末尾記載のとおり
 二 公売方法 入札
 三 公売の日時 および場所 昭和三十七年五月二十五日午後三時より同三時三十分まで、苦小牧市役所徴収課
 四 売却決定の日時 場所 昭和三十七年六月一日午前十時苦小牧市役所徴収課
 五 公売保証金 見積価格の百分の十六配当権利申し出し公売財産に質権その他で、その財産の売却代金から配当を受けることができる権利者は売却決定の前日までその内容を申し出ていただく。
- 売却区分 公売財産の表示
- 第一号 苦小牧市元町七十番地所在倉庫木造鉄板葺重鉛メッキ鋼板葺平屋 建坪四十坪七角
 - 第二号 電話加入権 苦小牧局二、〇六二番
 - 第三号 苦小牧市字錦岡九十九番地所在住宅木造葺葺平屋建坪二十二坪 一合二勺
 - 第四号 苦小牧市緑町十番地所在住宅木造モルタル塗葺重鉛メッキ鋼板葺平屋 建坪十六坪五分
 - 第五号 苦小牧市元町百八番地所在工場兼事務所木造葺葺平屋建坪二十二坪
 - 第六号 苦小牧市三十三番地所在住宅木造モルタル塗葺重鉛メッキ鋼板葺二階建 建坪六十三坪二角七分
 - 第七号 苦小牧市幸町五十五番地所在住宅木造モルタル塗葺重鉛メッキ鋼板葺二階建 建坪十八坪九角一分二階九坪
 - 第八号 電話加入権 苦小牧局二、八五三番
 - 第九号
 - 第十号

明るいくらしを約束する
三菱の電気製品
 三菱の冷蔵庫で明るいくらし……
 修理はメーカーにかかわらずおうけいたしております

修理と販売 滝川電気 緑町14番地
 T(呼) 3749

生活の合理化
貸衣裳
 花嫁衣裳・留袖
 喪服・モーニング
 婚礼用具一式
 種々と相談に応じます

まるの貸衣裳店 錦町(ミツバ)横通り
 T 2218
 丸野スタジオ

賃金給与調査を実施

市と商工会議所共同で

苫小牧港の建設が進み、明年は開港の運びとなり、臨海工業地帯の造成と相まって、苫小牧の産業構造は大きく変わろうとしています。

このときあたり、労働力供給の問題は地元産業界にとって、もっとも大きな課題の一つとなつてまいりました。また、市の経済力を測定し、科学的な市政の方向づけを行なうことも大切な施策となりました。

市では、商工会議所と共同で、このたび賃金給与調査を行ない、これら諸施策の基礎資料を整備することになりました。

四月分の調査については、今月下旬から来月上旬にかけて、市から委嘱された二十八名の調査員が調査対象事業所を訪問し調査を行なうことになっております。調査該当の事業所におかれましては、地元産業界の明日への飛躍に、大きな役割を果たすこの調査の主旨を深くご理解の上、この調査が滞りなく進められ、十分の成果を収めるよう格別のご協力をお願いいたします。

▽調査対象 昭和三十五年事業統計調査名簿による事業所のうち常雇者二十人以上のものは全数調査、二十人未満の事業所は一定の抽出率に従い無作為抽出（ただし、飲食店を除く）

▽調査の時点 四月分、七月分、十二月分の賃金給与の実態。

▽主な調査項目 項目別賃金給与総額、家族従業者に対する現金給与総額、日雇労働者に対する現金給与総額、新規採用基準、各常雇者ごとの続働年数、最終学歴、職種、項目別給与、給与区分、出勤日数、差引かれる寮費、食費。

土木万能機械 ドーザ・シヨベル購入

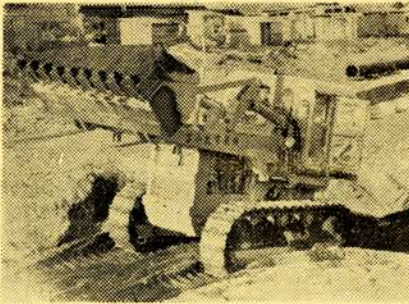

市では、土砂、鉱石類の積込みおよび掘削作業とブルドーザ作業兼用の土木作業万能機械「ドーザ・シヨベル」(前方積込み式トラクター、小松4D12018形ディーゼル機関総排気量七・二三以、バケット・ブルドーザ装置つき)を購入いたしました。金額は六百十六万円(昭和三十七年から三年賦払い)で、道路整備、補修等の土砂掘削積込み工事や冬期間は除雪作業等に活躍することになっており購入はやばや前浜で浜砂積込み作業にとりかかっています。

(写真活躍中のドーザ、シヨベル)

ぼくらの学校ができた

沼の端小学校完成

沼の端五、三番地の一に建築中であつた沼の端小学校が三月二十六日完成し六月十日ごろ落成式が行なわれます。

補強ブロック造二階建て総床面積一千七百七十一平方尺、総工事費一千九百七十三万一千円で教室数が八教室(特別教室の音楽、理科室の二教室含む)、収容人員は百六十人となっております。

また、東小学校(六教室)、緑小学校(六教室)、凌雲中学校(一教室)でも、教室の増築工事を行なっておりますが、それぞれ完成し、新しい明るい校舎で生徒は勉強に励んでおります。

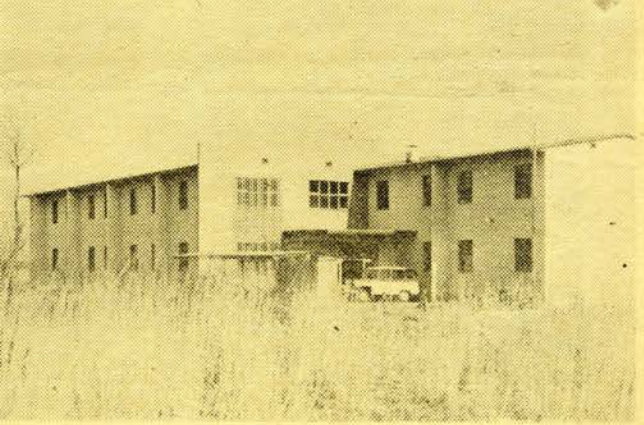

受領後は 必ず定時届を

福祉年金(老令、障害、母子、準母子)五期期支払いは、七日から各郵便局で支払ひしておりますが、五月分以降の年金は定時届け(福祉年金所得状況届)をしなければ受給できませんから、福祉年金の支払ひを受けましたら、ただちに市民課国民年金係で定時届けの手続きを行なうていただきます。◎定時届は六月末日までにすまされんと五月分以降の年金は支給されませんからこの点も十分ご注意ください。

◎昨年度、年金が支給停止されていた方は、当係で調査し必要があればご連絡いたしましたから定時届をしなくとも結構です。◎定時届出にはつぎのものををご用意ください。①国民年金証書②国民年金証書に使用している印鑑③受給者および配偶者の職業または勤務先④扶養義務者の職業または勤務先。

たずねびと

国民年金証書および国民年金手帳の交付について、つぎの方々の住所がわからないため交付できなくて困っております。該当者はハンを持参のうえ市民課に申出てください。

▼国民年金証書 佐藤清治、緑町一(一) 国民年金証書保管証を持参してください

▼国民年金手帳 山口勉、中野八一(厚真町字隆) 山家節子、元町二〇四(厚真町字上野) 浅野敏男

無料法律相談 を行ないます

苫小牧市民相談所では、顧問弁護士による無料法律相談をつぎのとおり実施いたしますから、どなたでもお気軽にご相談ください。

▽日時 五月二十六日、午前十時から午後三時まで

▽場所 公民館

▽弁護士 苫小牧市民相談所顧問弁護士 山本松男

美 挙

▽五万円 王子中部社宅一区三三三号柴内幹也(こうでん返しをはいして福祉事業に寄付) 六千五百円 表町三佐藤岩太郎(生活保護者の理髪費用の一部を社会事業資金として) 三千三百七十八円 井脇氏結婚祝賀会準備委員(祝賀会余剰金を) 二千二百五十円 砂盛氏結婚祝賀会準備委員(祝賀会余剰金を) 千六百五十六円 矢代町永井愈子(連絡員手当を全額寄付)

危い！子どもの線路遊び

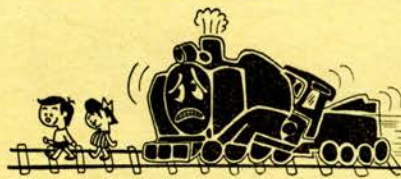

線路では遊ばぬ良い子良いしつけ

置石防止にご協力を……

子どもさんを線路や、その近くで遊ばせていると、やがて線路に石を置くような悪い遊びをするようになります。そして、おそろしい事故を招く結果となります。

鉄道事故防止に市民皆さまの特段のご協力をお願いいたします。

苫小牧鉄道公安室

参議院 投票用紙到着

選挙間近かに多忙な選管委

十七日、道選挙管理委員会から七月一日に行なわれる参議院議員通常選挙の投票用紙七万六千票(地区区、着し、参議院議員通常選挙が間近かにせまってきた感)を深めており、早くも市選挙管理委員会事務局に到着し、参議院議員通常選挙が間近かにせまってきた感



だし票数確認や補充選挙人名簿の調製作業、公明選挙運動啓蒙などに本腰を入れて仕事を進めていかねばならないため臨時七名をよとい整理やら準備に大わらわといところ(写真)は到着した投票用紙の票数確認をしている市職員)

検認印のないものは使えません

一 国保の被保険者証

国民健康保険の被保険者証の検認はみなさんご協力によって大部分終了いたしました。検認をうけていない方が一部に見受けられます。検認印のない被保険者証では病院にかかっても保険の取扱いがうけられませんが、至急市保健課に申

出で検認印をうけてください。なお現在病院に預けてある被保険者証で検認をうけていないものは、すでに無効となっているため各病院から直接回収してありますので、印鑑を持参の上、市保健課から受領してください。

月日	時	間	実施地区	実施場所
5・22	9:30	11:30	山手町一丁目	山手配給所前
5・22	13:30	16:00	弥生町・矢代町	北山手バス停留所前
5・22	13:30	16:00	西町・西弥生町・白金町	カキザキ文具店横
5・23	9:30	11:30	王子西部社宅	西部三区配給所前
5・23	9:30	11:30	王子西部社宅	さざなみ食堂横
5・23	13:30	16:00	大町・本町	公民館横
5・23	13:30	16:00	本町・幸町	合田獣医科院前
5・24	9:30	11:30	王子中部社宅	伊藤自転車店横
5・24	9:30	11:30	王子中部社宅	ウロコ商店前
5・24	13:30	16:00	表町・王子町	S.K電気商店前
5・24	13:30	16:00	王子東部社宅	東部三区浴場前
5・25	9:30	11:30	緑町	山崎スリ店前
5・25	9:30	11:30	木場町・緑町	八区会館前
5・25	13:30	16:00	緑町住宅街	小沼商店前
5・28	9:30	11:30	国策パルパ社宅	中野会館前
5・28	13:30	16:00	沼の端	国策配給所前
5・29	9:30	11:30	東町・旭町	勇払駅前通横
5・29	13:30	16:00	栄町・旭町	市役所中庭
5・29	13:30	16:00	舟橋商店前	星野商店前
5・29	13:30	16:00	舟橋商店前	保健所前

だれにでもよろこばれるおやつ講習会が、五月二十四日午前九時半から正午まで、旭町地区連合会館講堂で、若葉の会(経費と持物五十円のほかにエプロン、ハンカチ、小皿、実習品目(みんなで作ります))、ワッフル、カルピス、ドーナツ、黒豆ジュースなど。

狂犬病の予防注射

22日から各地区で

狂犬病の予防注射を、犬を飼っている方にお忘れなく受けてください。この注射は毎年春と秋の二回受けなければならぬ義務があります。悲惨な狂犬病を防ぎ、安心して飼うために必ず注射を受けてください。もし

注射をしていまいと野犬として捕獲され、罰金が科せられます。期日にはお忘れなく受けてください。なお、注射を受ける時には①料金一頭百八十円(注射料百五十円注射済票交付手数料三十円)を受け付けに納入してください②畜犬登録は注射する前に市保健課で受けてください

技術研究費補助金の研究課題きまる

通商産業省では、中小企業輸出振興技術研究費補助金交付規則第二条第二項および第四条第二項の規定に基づき、昭和三十七年度の中小企業輸出振興技術研究費補助金を交付する研究課題と同申請書の提出期限を、つきのように定めました。

- ▽研究課題①繊維工業部門②機械金属工業部門③雑貨および化学工業部門④農林水産業部門(各部門の研究項目は市商工水産課にお問い合わせください)
- ▽申請書提出期限 五月三十一日
- くわしいことは市商工水産課にお問い合わせください。

精薄者職業補導所の入園者を募集

道立和光学園(精神薄弱者の職業補導所)小樽では、入園希望者をつぎの要領で募集していますから、くわしいことは市福祉事務所にお問い合わせください。

- ▽募集人員 二十名
- ▽入園資格 十八才以上の精薄者
- ▽入園期間 三年以内
- ▽申込期限 五月三十一日

おやつ講習会開く

だれにでもよろこばれるおやつ講習会が、五月二十四日午前九時半から正午まで、旭町地区連合会館講堂で、若葉の会(経費と持物五十円のほかにエプロン、ハンカチ、小皿、実習品目(みんなで作ります))、ワッフル、カルピス、ドーナツ、黒豆ジュースなど。

若葉を踏んで.....

- 足にピッタリ軽いクツ
- ジャーに通勤にどうぞ

駅前 靴のウエダ

¥1680円より

¥1750円より

苫専通帳・王子クーポン券ご利用ください。 T 2302