広報

とまこまい

発行　北海道苫小牧市　編集　伊藤一男　印刷　苫小牧民報社

No.393　昭和39年6月1日

昭和28年6月10日第三種郵便物認可
毎月1、10、20日発行（1部5円）

6月は
道市民税
固定資産税　第1期分
都市計画税
の納期です

近くお手元に納額告知書をお送りいたしますから、期限内に、もよりの銀行か郵便局に納めてください。

苫小牧図書館 受付 39.6.5. 番號

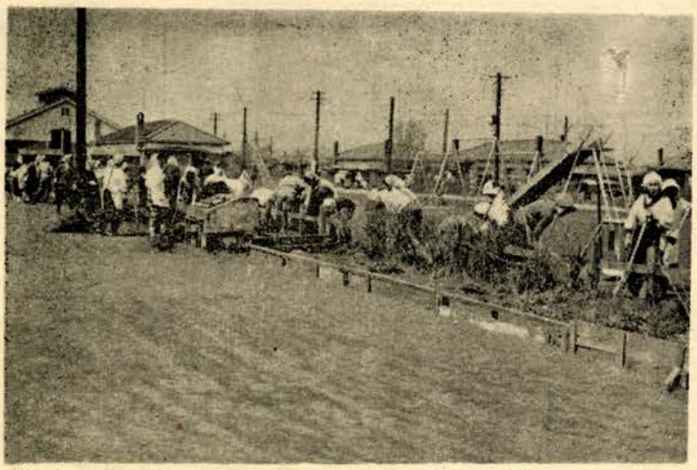

町を美しくする週間

よごさず・こわさず・ちらかさず

6月1日~6月7日

あなたの手で

まちをきれいに

わたしの手で

移動花壇をつくり配置

『町を美しくする週間』が、六月一日から七日まで衛生団体連合会苫小牧支部や町内会連絡協議会など十八団体の提唱により、全市いっせいに行なわれます。

この週間は、市民生活の改善向上と、道路や家のまわりを美しくきれいにするために、公共団体を始め、市民みなさまがたの協力と理解をいただき、私たちの手で、私たちの町を美しくして行こうとする週間です

町を美しくする目標は

期間中には、つぎのことを行ないましょう。

▽家の内外を整理し清掃しましょう

▽カやハエが発生する場所を取り除きましょう。

▽花だんを作り庭木を植えましょう

▽職場や学校の環境を整えましょう

▽道路上のゴミをかたずけましょう。

▽土ぼこり防止に水をまきましょう。

▽路上の放置物を整理しましょう。

市や公共団体はつぎのことを行ないます。

▽移動花だんを作り配置いたします。

▽街路、河川、公園、公衆便所、児童遊園地、街路樹、街路灯を保護いたします。

（写真は王子東部モデル地区のいっせい大そうじ風景）

六月六日は特別清掃日

この週間中、特に六月六日が特別清掃日と決まりましたので、各家庭や職場、学校などでは、みんなそろって大そうじと、花畠や植木を植えて、環境をきれいにいたしましょう

週間中の日程は

▽1日＝環境衛生推進委員研修会（各地区の衛生指導者の研修会）▽2日＝公共施設の整備（公園、児童遊園地、街路樹、樹路灯、河川等の修理、清掃）▽3日＝移動花だんの配置▽4・5日＝清掃指導▽6日＝特別清掃日（全市いっせい大そうじ）パレード▽7日＝庭園の造成日

とじて保存しておいてください
いつか役にたつことがあります

教育委員の任命など三十二件を審議

第十回定例市議会が開かれています

第十回定例市議会が五月二十九日から開かれています。

今議会に、はかられている議案など三十二件のうち、おもなものはつぎのとおりです。

▽明野地区内の土地を造成する工事の請負契約について

明野地区内の湿地帯を、港からの掘込み土砂をもって、A、B両工区を七千五百九十六万円で工事をするために契約を結ぼうとするもの。

▽市教育委員の任命について

二名欠員中（任期満了と辞職した各一名）の市教育委員会委員を任命しようとするもの。

▽市税条例の一部を改正しようとすることについて

地方税法の改正により固定資産の評価方法が変わりましたので、従来の評価額が大巾に増額になり、税負担が増えることになりますので、これを土地では、農地の場合、前年度評価額で、農地以外の土地については、前年度評価額の一・二倍の額で税額を算出し、家屋の場合は前年度評価額にすえ置き、税額を算出しようとするものです。なお、新築住宅や新築中高層耐火建築住宅の固定資産税を三年間に限り二分の一に軽減する規定をもうけようとするもの。

また、市民税の納税義務者の障害者未成年者、老年者および寡婦の非課税範囲を年間所得二十万円（今までは十八万円）に引上げようとするもの。

▽市営住宅の建設について

昭和三十九年度の公営住宅および福祉住宅を団地別に建設しようとするもので、建設戸数は公営住宅第一種五十六戸、第二種五十戸、福祉住宅十六戸となっております。

バスの車掌を募集中

市交通部では、車掌を若干名募集しております。資格は中学校卒業以上の十八才未満の女子で、市内に住んでいる人に限ります。

希望者は、自筆の履歴書（用紙は交通部にあります）に健康診断書、写真（名刺版）各一枚を添えて、十日までに駅前観光センター内市交通部にお申込みください。

なお、試験日時などは、後日申込者にお知らせいたします。

こう使っています

あなたが納められた税金が　どのように使われているかを
実際に見ていただくために　ことしも市の施設見学会を次のように行ないます

見学施設　下水処理場　すみれ保育所　西弥生児童館　上水道施設　緑カ丘公園　苫小牧港　消防本部

6月の日程　10日　17日　25日の3回

申込み方法　官製ハガキに住所　氏名　年齢　職業　希望日を書いて庶務課広報係へお送りください

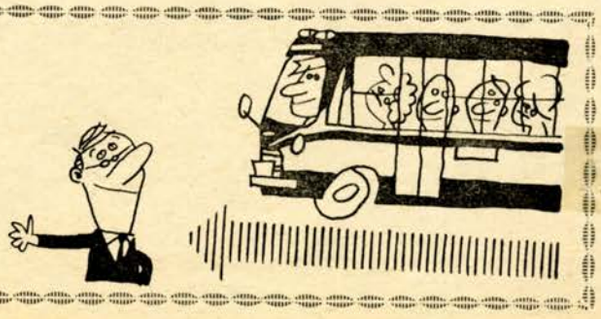

六月一日～六月七日
水道で健康づくり町づくり
第六回全国水道週間

給水装置を無料で修理
水道に対する相談所も開設

第六回全国水道週間が、六月一日から七日まで全国的に展開されます。

この週間は、健康を守り、産業を起こし、消火に役立ち、生活をより豊かにする水道をみなさまに理解していただき、また、水道の引かれていないところに、一日も早く引けるように全国的に運動するものです。

市では、この週間にちなんで、水道に対する愛護、感謝の思想を高めるために、期間中つぎの行事を行なうことになりました。

水道施設をご覧にいれます

一日に各町内会から推せんされた方々が、水源池、揚水池、配水池、下水処理場などの水道施設を見学して、水道が日常生活を営む上に最もたいせつな役割りを果たしていることを理解していただきました。

臨時相談所を開設します

市の水道に対する意見、要望や給水施設に関する相談、苦情などをおうけする水道臨時相談所を、つぎのとおり開設いたしますから、もよりの会場にお申し出ください。

2日＝前9～正午－緑町療養所前
三星分店前2日＝時1～後3－八区会館横3日＝前9～正午－山手町神出団地内3日＝後1～後3－北光小学校横4日＝前9～正午－西町大成市場横4日＝後1～後3－西弥生町上田商店横

給水装置を無料修理します

水道週間の期間中、一般家庭の給水装置でパッキンの取り替え程度の簡単な修理を無料で行ないますからご遠慮なくお申し出ください。なお材料取替えのような修理のときには、材料費実費を納めていただきます。

懸すい幕やポスターを掲出

水道週間の趣旨を周知するために市庁舎や鵡丸デパート、産業会館などに懸垂幕をさげたり、市内各小中学校やデパート、浴場、公民館などにポスター、壁新聞をかかげます。その他、市内水道工事業者の協力を得て、自動車パレードも行ないます。

苫小牧の水道を見る

じゃ口をひねれば、きれいで衛生的な水がほとばしる水道が、苫小牧市で始めて建設されてから十二年たち、給水計画に対して九十六・五㌫に達し、今では市の中心街をはじめ郊外まで水道が行きわたり、私たちの生活を明るく豊かにしています。

苫小牧市の水道は、市が国や銀行などから借金（起債）して建設し、水道料金によってまかなわれ運営されています。

水道普及率と建設費の伸び

苫小牧市の水道普及率は、年々増加をしめし三月末では総人口の七十六・九㌫となりましたが、普及率の増とともに建設費も増大していますしかし、これでも需要に追いつかないため、水道がほしくても引けないところが多く残されていますので、昭和三十七年から上水道の第一期拡張工事が進められています。

建設費を分析してみると

このように需要を満たすために拡張工事を行なっていますが、建設費は給水人口十二万人の水道を確保するのに、十二億円以上の資金がつぎのような施設にかけられています。

▽取水施設二千百万円（一・七㌫）▽導水施設六百五十万円（〇・五㌫）▽浄水施設一億六千七百五十万円（十四・一㌫）▽送水施設二億七百八十万円（十七・三㌫）▽配水施設七億四千六百九十万円（六十二・二㌫）▽その他五千三十万円（四・二㌫）と、日常何気なく使っている水道には、目に見えない場所に、ばく大な費用がかけられていることが、おわかりのことと思います。

水道料金の使いみち

水道事業の総てをまかなう料金は建設資金の元利償還から維持管理、物品費、電力費にいたるまでのいっさいをまかなうこと（独立採算制）になっていて、昭和三十八年度では①人件費三十五・六㌫②建設資金の元利償還金十一・六㌫③物品費三十六・六㌫④減価償却費九・六㌫⑤電力費四・八㌫⑥その他八・〇㌫に使われています。

水道料金、北海道では中間

それでは、苫小牧市の水道料金は高いのだろうか、安いのだろうかということです。

全国平均では十立方㍍当たり百五十円が一番多く、つづいて二百円、二百五十円となっていて、比較すると高い方に属しますが、北海道では別表のとおり中間に位置しています

この水道料金に格差のつく理由は独立採算制であるために、古い施設を持ち、水源の近いところは安く、反対に新しく建設し、水源が遠いところは高くなります。苫小牧市の場合は施設が比較的新しく、水源は遠くにありますが、現在は浄化施設を必要としないため、やや安い部類にはいっています。

道内水道料金比較表

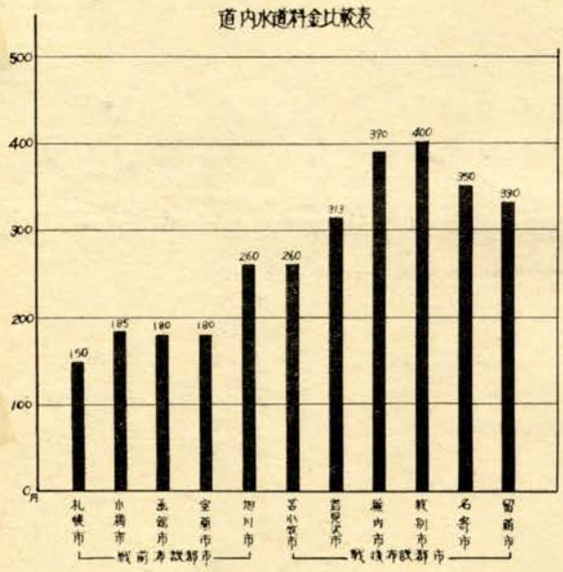

みなさまの企業の繁栄に奉仕する

建築用材・土木用材
新建材各種取りそろえ！

合 藤田木材株式会社

品質保証・納期確実

ご用命は……
苫小牧市東町1番地電話（代）3191番

バス時刻表を改正

路線延長や一部停留所の名称を変更

市営バスでは、六月六日から夏期ダイヤとなり運行時刻が変わります改正されたバスの時刻表は、連絡員を通じて近く配付いたします。

夏ダイヤになるにともなって観光線の支笏湖やウトナイ方面は増便、モーラップと樽前登山バスが運行を始めます。

市内線では、西高校～緑町中央通り間の経路で、二条経由を全面廃止して三条経由となりますので、幸町郵便局、錦町の各停留所が廃止になりますから、乗車の際にはご注意ください。なお、二条経由の定期券をご利用の方は、書替えを行ないますから、ご面倒でもおいで願います。

また、時刻表の改正と同時に路線の延長や停留所の名称等が一部つぎのとおり変更になります。

▽千歳線の経路のうち、明野開発株式会社住宅街にバスを運行し、停留所を新設します。

▽上厚真線の経路のうち、柏原病院までバスを運行し、停留所を新設します。

▽築港線の築港停留所先をふ頭ビルまで路線を延長し、停留所を新設します。

▽山手線停留所の山手二、三、四、五区をそれぞれ山手一、二、三、四区と名称を改めます。

▽啓北環状線停留所の養老院を老人ホームに、養老院通りを老人ホーム通りに名称を改めます。

▽緑町線が緑町立体交差工事のため六月十五日から昭和四十一年三月末日まで一部路線を変えますので木工場前を通りませんから、緑町郵便局前に仮停留所を設けます。

▽工作所通り停留所を廃止しますから、同停留所ご利用の方は、緑町信金前か緑小学校停留所をご利用ください。

▽緑町線停留所の緑町住宅街を東住宅街に、東住宅街を緑町住宅街に名称を改めます。

ちょっと一言

もしもし、そこのお嬢さん、ほら歩道を歩いて来た人が車道を歩かなければならなくなりましたよ。学校で、先生から道路で遊ばないようにといわれていませんか。これからは広場か遊園地で遊びましょうネ。

ワン公の飼い主さん、犬は二㍍くらいのくさりにつないでおかなければならないことになっていますが…離れている犬は、野犬としてつかまりますよ。

写真のような風景を見受けますネ一つみんなで考えてみませんか。

「苫小牧時間」をなくするチャンス

サイレンで〝時の記念日〟を周知

六月十日は『時の記念日』です。私たちの日常においては『時』の観念をなくして生活することはできませんが、ややもすると忘れられがちで〝苫小牧時間〟という不名誉なことばさえあります。

ムダのない文化的な生活を営むためにも『時』の観念を再認識して、明るい社会を築くようにいたしましょう。

時の記念日にあたり、つぎの行事を行ないます。

▽花火打ち揚げとサイレンの吹鳴を午前十時と正午の二回行ないます

▽各時計店とメーカーの宣伝カーによる市中パレードを行ないます。

▽時計店で時計の無料診断と一割引きの販売をいたします。

歯の無料健康相談

六月四日は〝虫歯予防デー〟です虫歯予防デーにちなんで、市と歯科医師会、保健所が共催して、歯の無料健康相談をつぎのとおり行ないます。虫歯でお悩みの方や歯の健康方法、その他歯について相談がある方は、気軽にご利用ください。

▽日時＝六月四日－前10～後4

▽場所＝王子娯楽場前チルド横

旭町地区の赤ちゃん無料健康相談は9日

旭町地区の赤ちゃんの無料健康相談は、九日午後一時半から三時まで旭地区連合会館で行なわれます。

今回の対象は、ことしの一月から三月までに生まれた赤ちゃんです。

相談をうけるときには母子手帳を忘れずにご持参ください。

丸山と浜弁天両地区で無料巡回健康相談

丸山、浜弁天地区の無料巡回健康相談は、十日丸山小学校、十一日浜弁天沢口宅で、それぞれ午後一時半から三時まで行なわれます

6月の広報ごよみ

1日－全国水道週間、町を美しくする週間、原動機付自転車運転免許試験（市立自動車学校）

2日－小児マヒ生ワク投与（12日まで、市内各会場）第30期普通本科・大型別科・第6期軽四輪科終了式（市立自動車学校）自動車運転免許試験（6日まで、市立自動車学校）補導委員高校部会（公民館）

3日－第31期普通本科・大型別科・第7期軽四輪科入校式（市立自動車学校）港まつり実行委員会（産業会館）健全育成促進委員会（公民館）都市財政協議会（4日まで、ホテルトマコマイ）

4日－虫歯予防デー

6日－郷土研究講座（公民館）

7日－計量記念日

9日－市立図書館家庭文庫（西町会館、緑町三区会館）

10日－時の記念日、あさ野球（市営球場ほか）

11日－青少年問題協議会（市役所予定）

12日－児童相談定期判定・青少年相談員打合わせ（公民館）

14日－し（肢）体不自由児レクリエーション

15日－商業調査指示説明会、海上保安庁苫小牧信号所業務開始

17日－地区補導委員代表者研修会

19日－市立図書館家庭文庫（西町会館、緑町三区会館）

20日－高体連陸上競技大会（21日まで、東中グラウンド）

中旬－農業委員会、緑町市有地第2次分譲、第6回港湾審議会

23日－市立図書館巡回文庫（東地区）

24日－市立図書館巡回文庫（西地区）健全育成促進委員会（公民館）

26日－全道高校バドミントン大会（29日まで、王子体育館）北海道衛生都市協議会（27日まで、信金ビル）勤労青少年座談会

28日－市立図書館家庭文庫（西町会館、緑町三区会館）

29日－子ども会世話人研修会（予定）

下旬－ほうそう

風呂桶・風呂釜のご注文は風呂桶界の最高技術を行く
〝ヤマモト〟の特撰風呂桶・風呂釜を
山本風呂桶製作所
ガス風呂・ガス釜・飼馬桶・漬物樽・物干竹・ボンデン竹・各種桶・丸竹
苫小牧ガス株式会社指定店
風呂釜修理並びに取付工事　苫小牧市緑町27（緑町踏切前、高松歯科裏）駅から徒歩にて7分　TEL4755

「なんでも計ってやろう」主義で

六月七日は計量記念日

まい年六月七日は『計量記念日』一日から七日までは、全国的に計量週間がはじまります。

ことしは、とくに家庭内の計量とメートル化をすすめて、家庭計量思想の普及を図ることになっています。『家中そろって計る』こと『正しい量目で取引きする商業道徳を高める』ことを実行いたしましょう。

暮しの手引 ④

住民登録と戸籍

住民登録や戸籍に記載されていることにより居住関係を市が公に証明するとともに、市民としての権利や義務の履行を容易にいたします。

今回は、戸籍や住民票の謄抄本や証明のうけかた、印かん証明などについてお知らせいたします

所得税の納税準備を

所得税の七月分予定納税の納期限は七月三十一日です。この所得税は今年の六月一日現在で、昨年の所得金額を基礎にして計算してありますが、その年税額の三分の一を七月三十一日までに納めていただくわけです。期限に遅れないように今から準備しておきましょう。

なお、六月一日現在で休業、廃業または病気等で、明らかに今年の見積り所得金額が減ると思われる人は六月三十日までに、証拠となる書類を添えて減額申請書を税務署に提出してください。

また、六月二日から七月一日までの間に同様に見積り所得金額が減る人は、七月十五日までに減額申請書を提出してください。税務署では、提出された減額申請書の内容をよく調べて、必ず書面で納税者に回答いたします。

沖縄激戦跡の参拝団を募る

道連合遺族会では、沖縄激戦跡の参拝団をつぎのとおり募集しております。

希望者は七月二十日までに申込金五千円を添えて市民生課民生係にお申込みください。その他くわしいことは同係へお問合わせください。

▽参拝期日―十一月八日～同二十日
▽募集人員―百名（戦没者の遺族以外でもよい）
▽経費―三万円

戸籍や住民票の謄抄本および証明をうけるには

どんなものを	どうして請求するか	手数料は
戸籍謄本 戸籍の全部	本籍地、筆頭者の氏名、生年月日を書いて、課長または出張所へ	1枚 40円
除籍謄本 除籍の全部	本籍地、筆頭者の氏名、生年月日を書いて、課長または出張所へ	1枚 40円
戸籍の省略した謄本	本籍地、筆頭者の氏名、生年月日を書いて、課長または出張所へ	1枚 40円
戸籍の除本・抄本	本籍地、筆頭者の氏名、生年月日を書いて、課長または出張所へ	1枚 40円
戸籍記載事項証明書	本籍地、筆頭者の氏名、生年月日を書いて、課長または出張所へ	1枚 40円
戸籍簿、除籍簿の閲覧	本籍地、筆頭者の氏名、生年月日を書いて、課長または出張所へ	1回 40円
戸籍届け出受理証明	届け出人と戸籍簿の関係を書いて、課長または出張所へ	普通1件50円 特別様式も400円
戸籍の付票の謄本・抄本	本籍地または住所の地番を書いて、課長または出張所へ	1枚 40円
戸籍の付票の閲覧	戸籍簿と同じ	1回 40円
住民票の抄本・住民票の写し	世帯主と本人との関係を書いて、課長または出張所へ	1枚 40円
居住証明書 居住同一証明書	世帯主と本人との関係を書いて、課長または出張所へ	1枚 50円
住民票の閲覧	世帯主と本人との関係を書いて、課長または出張所へ	1回 30円

印かん登録・印かん証明・身分証明

種類	用紙は	持参するものは	届け出、請求はどこへ
印かん届	市民課、生活課、出張所にあります	登録しようとするハンを持ってきてください（無料） 変えようとするハンを持ってきてください（無料）	市民課、生活課（病気または勇気なき人は委任状を出張所へ）
改印届			
印かん証明		登録してあるハンをご持参ください 手数料は1通につき50円	
身分証明		牧場の仕事をしている人であることを証明する小請求書が必要です 手数料は市内では1通につき50円	

交通知識 ⑥

自転車で道路を通行するときの注意

①狭い道路から広い道路にはいるときには速度をおとして、広い道路を通っている車を先に通し、安全を確かめてから進みます。

②歩行者が横断歩道の左側を通行しようとしているときは、その直前で一時停止して、歩行者のじゃまをしないようにします。

③交差点や踏切りの前などで止まっていたり、または速度をおとして進行している自動車の前方に割り込んだり、その前方を横切ったりしてはいけません。

④踏切りを横切るときには、必ず一時停止をして、安全かどうかを確かめなければなりません。

⑤夜間の場合は、前方を充分に照らすことのできるあかり、後方から充分に見える赤色の反射器をつけなければなりません。

⑥こんな危険な乗り方はぜったいやめましょう―▽二人乗り▽カサをさす▽手ばなし運転▽酒を飲んでの運転

公益質屋 …… ご利用ください
市民の金融機関です。
安い利子（月3分）で、貸付額も1口について2万円以内、1世帯当たり5万円以内に大幅増額いたしました。
担保物件とお米の通帳とハンをご持参ください。
市公益質屋は錦町出雲神社向かいにあります。