

苫小牧市図書館要覧

2019



苫小牧市立中央図書館 指定管理者 TRC苫小牧グループ
〒053-0011 苫小牧市末広町3丁目1番15号
TEL 0144-35-0511
FAX 0144-35-0519
図書館ホームページ <http://www.tomakomai-lib.jp>

TRC

目次

要覧発行によせて	1
苫小牧市図書館の沿革	2
施設概要	4
中央図書館、及びサンガーデン施設案内図	5
利用案内	6
各図書コーナーの紹介	7
組織機構	8
移動図書館車	9
予算概要	10
決算概要	11
苫小牧市図書館運営計画（概要）	12
令和元年度苫小牧市図書館単年度実施計画（概要）	13
令和元年度苫小牧市立中央図書館事業一覧	15
蔵書・利用統計	17
1 利用状況	
2 所蔵資料数	
3 貸出人数・貸出資料数	
4 中央図書館入館者数	
5 中央図書館夜間利用状況	
6 年度別相互貸借利用状況	
7 電子図書館利用状況	
8 レファレンスサービス利用状況	
9 電子情報サロン利用状況	
10 児童向け行事実施状況（ボランティア活動実績）	
11 施設利用状況	
新聞・雑誌タイトル一覧	25
平成30年度貸出ベスト・予約ベスト10	27
平成30年度苫小牧市立中央図書館事業実施状況	28
平成30年度苫小牧市立中央図書館日誌	32
平成30年度苫小牧市立中央図書館展示記録	35
平成30年度寄贈一覧	37
苫小牧市立図書館条例	38
苫小牧市立図書館規則	40

要覧発行によせて

平成30（2018）年度要覧が出来上がりました。日頃より図書館運営にご理解とご協力を頂いている皆様へ感謝を申し上げ、ここに運営実績をご報告申し上げます。どうぞご高覧下さい。

さて平成30（2018）年度で大きな出来事の一つとして、9月6日午前3時7分に発生した北海道胆振東部地震が挙げられますが、まず被害に遭われた方々に、心よりお見舞い申し上げます。

揺れがおさまった後、急いで駆けつけた図書館は幸いにも無事で、1階、2階の本が何冊か落ちていたくらいの状況でした。また当然の事ながら停電もありましたが、当日昼には復旧し、図書館システムにも問題がなかったことから翌日から通常開館しました。

震源地直近では開館できない図書館もあり、一図書館員としても心痛めたところですが、苫小牧は無事で翌日に即開館できたのであれば、その勤めをしっかりと果たさなくてはという思いと、こんな時だからこそ「日常」と「いつも通り」が大切であり、少しでも市民の皆様への安らぎや憩いになればと思いました。

その後しばらくはお会いする方々、地震の時はどうだったという話になりましたが、皆さんから「図書館は大丈夫だったか」「本がたくさんある施設だから、片づけが大変だったでしょう」とご心配頂き、そのお心遣いを嬉しく感じました。

また平成30（2018）年度の大きな出来事のもう一つとしては、苫小牧市立中央図書館と苫小牧市サンガーデンがこの出光カルチャーパーク（当時は苫小牧市民文化公園）に開館し、11月3日に30周年を迎えた事が挙げられます。

それに関連して図書館へ来館された皆様、ゆかりの作家の方々、図書館ボランティアの皆様、歴代館長の皆様など関わりのある皆様に多くのメッセージを頂きました。ここで改めて感謝申し上げます。

10月27日から12月27日の2か月間、図書館の歴史に関連資料を1階エントランスと1階閲覧室ガラスケース内で展示しましたが、当時の新聞記事や建設当時の写真など懐かしむ方あり、当時のエピソードをお話してくれる方あり、様々な交流のきっかけにもなりました。頂いたメッセージや当時を振り返る思い出などを聞いた際に、また市民の皆様へ愛される図書館であることを実感し、運営を預かる身として改めて気が引き締まる思いがしました。

この要覧の発行される2019年は5月1日より令和元年がスタートし、新しい春を迎えます。私どもTRC苫小牧グループも指定管理第2期に入る最初の年でもあります。この記念すべき年からまた新しいスタートを切ることが出来る事に感謝し、情報発信、読書推進、生涯学習の場として、そして皆様へ愛される場所として、図書館運営に一同励んでまいります。今後とも変わらないご理解とご協力を頂けると幸いです。

苫小牧市立中央図書館
指定管理者 TRC苫小牧グループ 館長 吉見 裕美

苫小牧市 図書館の沿革

昭和22年 3月	苫小牧町公民館創立。公民館図書部構想が打ち出される
昭和24年10月	公民館図書部発足 公民館集会室の一隅に書架を設置し、900余冊の蔵書により閲覧開始
昭和25年 4月	「図書館法」施行。公立図書館のあり方、基準等が示される
昭和26年 3月	「苫小牧市立苫小牧図書館条例」公布
4月	旧市立病院の建物の一部を改修し、「市立苫小牧図書館」として開館
昭和29年 6月	図書館改築が公示され、公民館に蔵書・事務所を移転し、一時休館
昭和30年 3月	市議会で田中正太郎市長が、翌年度に旭町3丁目に新図書館建設を表明
8月	図書館新築第1期工事に着手
12月	図書館新築第1期主体工事が完成
昭和31年 3月	竣工移転
4月	新図書館で閲覧業務を開始
5月	貸出業務を開始
昭和32年 7月	巡回文庫（移動図書館の前身）開始。市内9か所巡回
昭和34年 8月	図書館新築第2期工事に着手
昭和35年 5月	図書館新築第2期工事が完了し、全館が完成
昭和46年 9月	移動図書館車「初代はまなす号」の運航開始。市内25ヶ所を巡回 （昭和53年7月、及び平成6年2月に更新。平成24年9月に廃止）
昭和48年11月	移動図書館車「初代ライオンズ号」の運航開始 はまなす号と2台体制で、市内50ヶ所を巡回 （昭和56年6月に大型車に更新、平成11年廃止）
昭和50年10月	勇払図書コーナーと錦岡図書コーナーを併設
昭和51年 9月	同敷地内に児童室を設置
昭和58年 3月	社会教育委員会議より「図書館の運営の在り方について」の答申を受ける
昭和60年12月	苫小牧市民文化公園に建設が計画されていたサンルーム、中央図書館の 基本設計が決定
昭和61年 9月	市民文化公園内に中央図書館（サンガーデンと併設）着工
10月	苫小牧市立中央図書館、及び苫小牧市サンガーデン起工式実施
昭和63年 7月	中央図書館竣工
11月	行政資料室を中央図書館に統合 苫小牧市立中央図書館、苫小牧市サンガーデン落成式挙 行3日、苫小牧市立中央図書館、及び苫小牧市サンガーデン開館
12月	住吉ライブラリーセンターに図書コーナーを開設
平成 4年10月	沼ノ端コミュニティセンターに図書コーナーを開設
平成 5年 8月	夜間開館を開始（毎週水・木曜日）
	苫小牧市民文化公園が完成
平成 8年11月	北海道文化奨励賞受賞
平成 9年 7月	夜間開館を拡大（毎週火～金曜日）
8月	植苗ファミリーセンターに図書コーナーを開設
平成10年11月	豊川コミュニティセンターに図書コーナーを開設
平成11年10月	約40万冊の蔵書を検索可能なホームページを開設
平成12年 1月	苫民文学賞、及び苫小牧市民文藝賞関連コーナーを常設
4月	平成11年度の総貸出点数が初の80万点越え
7月	インターネットの無料利用が可能な「電子情報サロン」を開設
平成13年 4月	市立中央図書館開館50周年を迎える
9月	開館50周年記念事業「苫小牧出身の漫画家・井崎一夫展」開催
平成14年 4月	祝日開館を拡大
8月	児童閲覧室に幼児コーナーを開設

平成15年 6月	児童閲覧室に専用カウンターを設置
11月	のぞみコミュニティセンターに図書コーナーを開設
平成16年 8月	折居彪二郎常設展示コーナーを設置
9月	インターネット予約サービス施行開始
平成19年 4月	月曜祝日開館を開始
平成20年11月	3日、苫小牧市立中央図書館開館20周年を迎える
平成21年 9月	エントランスホールにリサイクル文庫を開設
平成22年 4月	平成21年度の総貸出冊数が90万9,900冊に達し、開館以来最高値を記録
平成23年10月	学校用貸出図書スクールメール便「ブックちゃん」事業開始
平成24年 9月	トヨタ自動車北海道株式会社より車輛の寄贈を受け、移動図書館車「とまチョップ図書館号」による市内22ヶ所の巡回開始
平成25年 3月	年末年始休館日を変更
6月	苫小牧市立図書館条例の一部を改正する条例制定
平成26年 4月	指定管理者「TRC苫小牧グループ」による中央図書館の運営開始
	祝日振替休館日の廃止
	開館時間の延長・統一
	電子図書館「TRC-DL」導入、館内閲覧開始
	館内無線LAN環境整備
	電子情報サロンをリニューアル、ipad館内利用サービス開始
10月	電子図書館「TRC-DL」で電子図書の館外貸出開始
平成27年 4月	AVブースリニューアル
	DVD館内視聴開始
	個人ボランティア活動開始
6月	国立国会図書館デジタル化資料送信サービス提供開始
12月	デジ再生機器（プレクストーク）貸出開始
平成28年 3月	ノベルティバッグ販売開始
6月	ビジネスコーナー設置
9月	視覚障害者情報総合ネットワーク サピエに加入
10月	授産施設による軽食販売開始
平成30年 1月	来館困難者への電話予約受付サービスの運用開始
	児童センター団体セット貸出「ぐるりさん」事業開始
10月	沼ノ端交流センターに図書コーナーを開設
11月	3日、苫小牧市立中央図書館開館30周年を迎える
平成31年 3月	DVD館外貸出開始



工藤ノリコさん絵本原画展
『ノラネコぐんだん』



DVD館外貸出開始

施設概要

所在地	北海道苫小牧市末広町3丁目1番15号		
構造・階段	中央図書館部 サンガーデン部	R C造一部S R C造 R C造一部S造	地上2階 地下1階 (機械室) 地上2階 地下1階 (機械室)
面積	地下1階 地上1階 地上2階 延面積計	431.87㎡ 3,843.06㎡ 2,537.26㎡ 6,812.19㎡	
起工	昭和61年 9月29日		
竣工	昭和63年 7月30日		
開館	昭和63年11月 3日		
設計	株式会社岡田新一設計事務所		



主要室面積

一般閲覧室	1006.9㎡	資料室	34.6㎡	第2書庫	122.3㎡
児童閲覧室 (含む幼児コーナー)	318.0㎡	電子情報サロン	90.5㎡	コンピュータ室	17.9㎡
お話コーナー	34.9㎡	研修室	45.8㎡	事務室 リラックススペース	191.6㎡
対面朗読室	16.3㎡	会議室	42.4㎡	館長室	14.3㎡
自習室	60.8㎡	講堂	126.4㎡	マイクロフィルム室	17.9㎡
スタッフルーム	118.4㎡	投影室	18.1㎡	休養室	18.7㎡
参考図書室 郷土・行政資料室	448.7㎡	閉架書庫 (第1書庫)	492.3㎡	車庫	102.5㎡
エントランスホール	155.1㎡	ロビー	30.6㎡		

中央図書館、及びサンガーデン 施設案内図

2 階

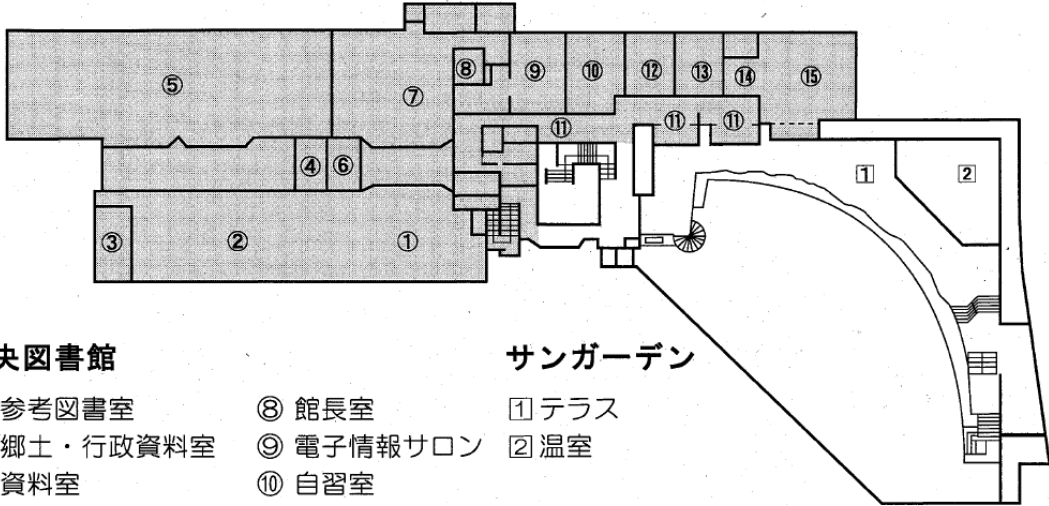

中央図書館

- | | |
|------------------------|-----------|
| ① 参考図書室 | ⑧ 館長室 |
| ② 郷土・行政資料室 | ⑨ 電子情報サロン |
| ③ 資料室 | ⑩ 自習室 |
| ④ コンピュータ室 | ⑪ ロビー |
| ⑤ 閉架書庫(第1書庫) | ⑫ 研修室 |
| ⑥ マイクロフィルム室 | ⑬ 会議室 |
| ⑦ 事務室
(半面はリックス入°-入) | ⑭ 投影室 |
| | ⑮ 講堂 |

サンガーデン

- | |
|-------|
| ① テラス |
| ② 温室 |

1 階

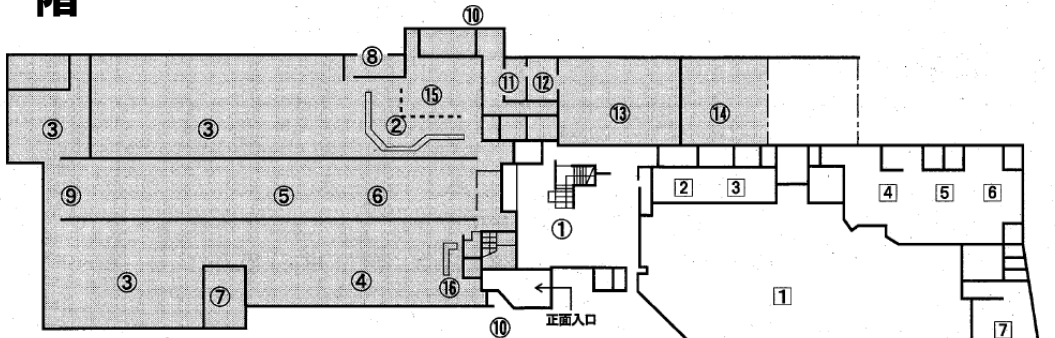

中央図書館

- | | |
|-------------------|-----------|
| ① エントランスホール | ⑨ 文学コーナー |
| ② サービスカウンター | ⑩ ブックポスト |
| ③ 一般閲覧室 | ⑪ 管理人室 |
| ④ 児童閲覧室(幼児コーナー含む) | ⑫ 休養室 |
| ⑤ ブラウジングコーナー | ⑬ 第2書庫 |
| ⑥ 図書検索コーナー | ⑭ 移動図書館車庫 |
| ⑦ お話コーナー | ⑮ スタッフルーム |
| ⑧ 対面朗読室 | ⑯ 児童カウンター |

サンガーデン

- | |
|------------|
| ① 樹木展示場 |
| ② 事務室 |
| ③ 緑化相談コーナー |
| ④ 展示実習室1 |
| ⑤ 展示実習室2 |
| ⑥ 展示実習室3 |
| ⑦ レストラン |

利用案内

開館時間	午前9時30分～午後8時
休館日	月曜日（祝祭日の場合は開館） 年末年始（12月29日～1月3日） 月末整理日（毎月最終金曜日）
登録要件	<ul style="list-style-type: none"> ・ 苫小牧市に居住する方 ・ 苫小牧市内に通学／通勤なさる方 ・ 東胆振に居住する方 ・ その他館長が特に認める方
貸出条件	<ul style="list-style-type: none"> ・ 貸出点数 お一人10点まで（図書・雑誌等） お一人 1点まで（DVD） ・ 貸出期間 2週間以内
利用登録	初回利用時には利用登録が必要 （指定申請用紙に記入後、免許証等により本人確認を行います）
市内サービス拠点	<ul style="list-style-type: none"> ・ 勇払図書コーナー（勇払公民館） ・ のぞみ図書コーナー（のぞみコミュニティセンター） ・ 住吉図書コーナー（住吉コミュニティセンター） ・ 沼ノ端図書コーナー（沼ノ端コミュニティセンター） ・ 豊川図書コーナー（豊川コミュニティセンター） ・ 植苗図書コーナー（植苗ファミリーセンター） ・ 北栄図書コーナー（沼ノ端交流センター）

中央図書館 主要設備

- 図書管理システム
 - サーバ 1基 日本電気 Express5800
 - ソフト 日本電気 LICS-Re2
 - オンライン先 各コーナー図書室
（勇払・のぞみ・住吉・沼ノ端・植苗・豊川・北栄）
 - 利用者検索端末 16基
- インターネット情報検索システム 一式

図書収容可能冊数	45万冊相当	自習室収容人員	26人	16mm映写機
新聞	16紙	移動図書館車	1台	図書専用複写機
雑誌	258タイトル	参考図書室インターネット利用端末	3基	ビデオ編集機
総座席数	208席	電子情報サロン		
お話コーナー収容人員	45人	（インターネット利用端末（PC）	3基	
講堂収容人員	80人	（インターネット利用端末（ipad）	5基	
研修室収容人員	28人	（ビデオブース	3席	
		（DVDブース	3席	
会議室収容人員	16人	（テレビ・音楽視聴席	5席	

各図書コーナーの紹介

豊川コミュニティセンター図書室



豊川町3-4-21 ☎ 74-3072
開館時間 9:00~17:00
休館日 年末年始(12/29~1/3)

住吉コミュニティセンター図書室



住吉町1-3-20 ☎ 35-1080
開館時間 9:00~17:00
休館日 年末年始(12/29~1/3)

沼ノ端コミュニティセンター図書室



沼ノ端中央4-10-16 ☎ 57-5560
開館時間 9:00~17:00
休館日 年末年始(12/29~1/3)

植苗ファミリーセンター図書室



植苗40-55 ☎ 58-3888
開館時間 9:00~20:00
休館日 年末年始(12/29~1/3)

のぞみコミュニティセンター図書室



のぞみ町1-2-5 ☎ 68-6711
開館時間 9:00~17:00
休館日 年末年始(12/29~1/3)

勇払公民館（勇払出張所）図書室



勇払33 ☎ 56-0003
開館時間 8:45~17:15
休館日 土・日曜日、祝日
年末年始(12/29~1/3)

沼ノ端交流センター図書コーナー



北栄町3-3-3 ☎ 82-7061
開館時間 9:00~17:00
休館日 年末年始(12/29~1/3)

組織機構

苫小牧市教育委員会

協定書に基づく監督

指定管理者 | TRC苫小牧グループ

代表企業 株式会社図書館流通センター

構成企業 株式会社I・TECソリューションズ

図書館運営部門の組織機構

統括責任者 — 館長 — 副館長 — チーフ — サブチーフ — スタッフリーダー — スタッフ
 (1名) (1名) (1名) (1名) (2名) (4名) (18名)

諮問 答申

苫小牧市立中央図書館協議会

図書館協議会委員 (10名) 任期 | 2年(平成30年6月1日～令和2年5月31日)

役職	氏名	所属等	役職	氏名	所属等
会長	松井 操人	苫小牧市教育研究会 学校図書館教育研究部会	委員	地白 佳代子	法人保育園協議会
副会長	深澤 治稔	トヨタ自動車北海道株式会社	委員	辻 直人	苫小牧市PTA連合会
委員	一谷 誠子	苫小牧読み聞かせ文庫活動連絡会	委員	橋本 久美子	苫小牧市町内会連合会婦人部会
委員	伊藤 博之	苫小牧駒澤大学	委員	原口 祐子	でんでんむしサークル
委員	鈴木 一恵	公募	委員	三上 剛	苫小牧工業高等専門学校

移動図書館車

とまチョップ図書館号

平成24年度にトヨタ自動車北海道株式会社より、苫小牧市に寄贈。

運行開始 平成24年 9月11日
 仕 様 車 種 | 日野SDG7, 410cc
 書 架 | 内架式
 積載冊数 | 3,800冊



平成30年度 移動図書館車「とまチョップ図書館号」巡回日程表

曜日	ステーション名	巡回時間	所在地	10月	11月	12月	1月	2月	3月	
第1 第3 (火)	①苫小牧民報佐野販売店 ②明野7号公園 ③ウトナイ小学校	13:40~14:00 14:15~14:40 15:00~15:30	北 栄 町 2 丁 目	2	6	4	休	5	5	
			明 野 元 町 2 丁 目	16	20	18	15	19	19	
			ウ ト ナ イ 北 3 丁 目							
第2 第4 (火)	④イオンモール苫小牧 ⑤ときわ中央通り交差点南 ⑥澄川7丁目中央通り ⑦錦岡西14号公園	10:30~11:30 13:40~14:05 14:25~14:50 15:10~15:30	柳 町 3 丁 目	9	13	11	8	12	12	
			と き わ 町 2 丁 目							
			澄 川 町 7 丁 目	23	27	25	22	26	26	
			宮 前 町 2 丁 目							
第1 第3 (水)	⑧はなその認定こども園 ⑨柏木3丁目 ⑩コープさっぽろパセオ川沿店 ⑪糸井小学校前	10:00~11:00 13:40~14:20 14:30~15:00 15:20~15:40	花 園 町 2 丁 目	3	7	5	休	6	6	
			柏 木 町 3 丁 目							
			川 沿 町 6 丁 目	17	21	19	16	20	20	
			日 吉 町 4 丁 目							
第2 第4 (水)	⑫永福2丁目公園 ⑬日吉4丁目公園 ⑭川沿5丁目公園 ⑮しらかば公園 ⑯日新小学校前	10:00~10:20 10:40~11:00 13:40~14:10 14:30~15:00 15:20~15:50	永 福 町 2 丁 目							
			日 吉 町 4 丁 目	10	14	12	9	13	13	
			川 沿 町 5 丁 目							
			し ら か ば 町 2 丁 目	24	28	26	23	27	27	
			日 新 町 3 丁 目							
第1 第3 (木)	⑰苫小牧民報藤貴販売店前 ⑱苫小牧駅前ふれんどビル ⑲あけの公園 ⑳緑葉公園	9:50~10:30 10:50~11:30 14:00~14:40 15:20~15:55	青 葉 町 2 丁 目	4	1	6	休	7	7	
			表 町 5 丁 目							
			明 野 新 町 3 丁 目	18	15	20	17	21	21	
			拓 勇 東 町 2 丁 目							
第2 第4 (木)	㉑望洋台北公園 ㉒苫小牧あおば幼稚園 ㉓西町公園	10:00~10:20 13:40~14:10 15:20~15:50	桜 坂 町 2 丁 目	11	8	13	10	14	14	
			見 山 町 4 丁 目							
			大 成 町 2 丁 目	25	22	27	24	28	28	
第1 第3 (金)	㉔山手公園	13:40~14:10	山 手 町 2 丁 目	5 19	2 16	7 21	4 18	1 15	1 15	
第1 第4 (金)	㉕苫小牧熱供給	14:40~15:50	大 成 町 1 丁 目	5 12 19 26	2 9 16 23	7 14 21 28	4 11 18 25	1 8 15 22	1 8 15 22	
第2 第4 (金)	㉖有珠の沢5丁目バス停前	13:40~14:20	有 珠 の 沢 町 5 丁 目	12 26	9 23	14 28	11 25	8 22	8 22	

予算概要

当初予算推移

単位 | 千円

区 分		平成27年度	平成28年度	平成29年度	平成30年度	令和元年度
経常経費		131,506	131,220	131,905	133,827	146,018
資料費	図書費	22,931	22,579	22,571	22,354	22,576
	逐次刊行物	2,670	3,022	3,030	3,050	2,990
	視聴覚資料費	4,399	4,399	4,399	4,596	4,434
	資料費計	30,000	30,000	30,000	30,000	30,000

令和元年度当初予算内訳

単位 | 千円

科 目	予 算 額	一部細目
人件費	84,300	
物件費	91,718	蔵書整備費 30,000
報償費	500	※コーナー図書室含む
旅費交通費	250	図書 22,576
消耗品費	1,700	逐次刊行物 2,400
印刷製本費	313	新聞 590
光熱水費	2,012	視聴覚資料 1,500
燃料費	5,434	電子書籍 750
修繕費	950	有料DB等 2,184
通信運搬費	4,033	
手数料	210	
保険料	194	
管理委託料	17,990	
使用料、及び賃借料	6,949	
備品購入費	1,400	
負担金	52	
公課費	75	
蔵書整備費	30,000	
一般管理費	7,532	
消費税相当額	12,124	
合 計	176,018	

決算概要

過去5年間の図書館費決算状況

単位 | 円

区 分	平成25年度	平成26年度	平成27年度	平成28年度	平成29年度	
経 常 経 費	81,773,921	116,811,134	119,261,284	116,575,104	121,246,192	
資 料 費	図 書 費	15,274,915	22,530,166	22,936,917	22,252,944	22,326,579
	逐次刊行物	2,664,620	2,796,158	2,222,314	3,119,441	3,042,650
	視聴覚資料費	49,980	5,738,957	5,731,197	4,628,012	4,636,171
	計	17,989,515	31,065,281	30,890,428	30,000,397	30,005,400

平成29年度決算内訳

単位 | 円

科 目	決 算 額	一 部 細 目
人件費	83,372,877	
人件費	83,372,877	
物件費	67,878,715	蔵書整備費 30,005,400
報償費	542,196	※コーナー図書室含む
旅費交通費	200,986	図書 22,326,579
消耗品費	1,914,686	逐次刊行物 2,496,866
印刷製本費	453,654	新聞 545,784
水道光熱費	5,359,470	視聴覚資料 1,545,786
燃料費	3,594,422	電子書籍 750,025
修繕費	1,015,878	有料DB等 2,340,360
その他	32,683	
通信運搬費	3,910,496	
手数料	1,201,328	
保険料	86,280	
管理委託料	15,331,482	
使用料、及び賃借料	1,817,652	
備品購入費	0	
負担金	92,000	
公課費	2,320,102	
蔵書整備費	30,005,400	
合 計	151,251,592	

令和元年度 苫小牧市図書館単年度実施計画(概要)

運営計画 1 基礎的な図書館サービスの充実

運営計画	実施年度	具体内容
資料・情報 収集機能 の充実	全期間	・資料収集基準に基づいた資料収集
		・特徴ある資料（大活字資料・洋書資料・映像資料など）の継続収集と充実
		・郷土・行政資料の継続収集と充実
		・電子書籍をはじめとした電子資料の収集と充実
	2019	・選書選定委員会の設置
資料・情報 提供機能 の充実	全期間	・参考郷土資料室の活用と周知
		・レファレンスサービスの周知と充実
		・電子書籍をはじめとした電子資料の提供周知
資料・情報 保存機能 の充実	全期間	・資料の適切な管理と保存
		・TRC-ADEACを活用したデジタルコンテンツの活用
		・電子図書館による地域資料の作成と活用
図書館とい う空間の魅 力向上	全期間	・利用ニーズの把握及び運営への反映
		・乳幼児・保護者のための環境整備
		・障がい者のための環境整備
		・高齢者のための環境整備
		・フリースペースとしてのリラクスペースの活用
		・外国語版利用案内の配布
	2019	・館内ICT拠点としての情報サロン機器更新
		・書籍消毒機の更新
		・子育て世代への利用配慮（子育てタイムの実施）

運営計画 2 家庭生活及び職業上の課題や地域課題解決のための支援機能の強化

運営計画	実施年度	具体内容
課題解決 支援	全期間	・レファレンスサービスの周知と充実（再掲）
		・ICTを用いた情報入手の周知
		・パスファインダーの作成と配布
		・レファレンス技能の向上
		・ICT活用講座の継続開講とその拡充
		・時節にあわせたテーマ展示（一般・児童・参考郷土）
		・他市図書館との交換展示
	2019	・社内技術顧問を活用したレファレンスサービスの向上
地域の結び つきの再生 に向けた支 援	全期間	・市民協働・外部連携の促進
		・市内ボランティア団体との連携
		・ボランティア養成講座の開催
		・既存ボランティア（団体・個人）の活動支援
		・図書館文化セミナー（郷土）の開催
		・市民協働事業の推進

運営計画3 教育的役割を重視した取組の推進

運営計画	実施年度	具体内容
子どもの読書活動の推進	全期間	・乳幼児コーナーの充実
		・「赤ちゃん絵本のとびら」事業への協力と連携
		・「赤ちゃんと楽しむ絵本ひろば」の開催
		・読書への関心を高める体験型事業の実施
		・図書館文化セミナー（児童）の開催
		・学校図書館支援事業
		・ヤングアダルト（YA・10代利用者）サービスの周知と充実
		・「苫小牧市図書館を使った調べる学習コンクール」の継続開催
		・苫教研学校図書館研究部会との連携
		・市内関連部署との連携
		・移動図書館車による市内保育園への団体貸出
	・児童センター団体セット貸出「ぐるりさん」の充実	
2019	・YA図書館交流事業	
社会で生きていくための知識・技術等の育成	全期間	・図書館文化セミナー（一般）の開催
		・成人に向けた読書環境支援
		・コーナー図書室と連携した全域サービスの展開
	・市内各施設との協働・連携事業の開催	
2019	・市内ボランティア団体活動の周知	

運営計画4 魅力的かつ効果的・効率的な運営体制の構築

運営計画	実施年度	具体内容
効果的・効率的な図書館運営	全期間	・業務改善の実施
		・個人情報保護のための取組の継続
	2019	・利用者要望の把握とその実現
2019	・情報サロン自動受付システム導入による業務の効率化	
2019	・館内照明のLED化	
職員の知識・技術・能力の育成と継承	全期間	・接遇の向上
		・専門性の向上
		・郷土に関する研修の実施
		・危機管理に関する意識の共有と研修の実施
図書館サービスの周知	全期間	・個人情報保護研修
		・図書館報・市広報・新聞等を用いた情報発信の充実
		・インターネットを用いた情報発信の充実
		・デジタルサイネージの活用
2019	・地域デジタルコンテンツの公開と充実	
	・ホームページリニューアル	
アウトリーチの推進	全期間	・ホームページリニューアル
		・要望に応じた人材の派遣（司書・図書館ボランティア、市内読み聞かせ団体などへの依頼対応）
		・障害者サービスの周知
	2019	・移動図書館車を用いたアウトリーチサービス
2019	・非来館型サービスとしての電子図書館の充実と利用促進	
	・市内病院との連携による情報提供の創出	

3 評価

- ① 図書館利用者アンケート
- ② セルフモニタリング（計画内の事業評価に基づく自己評価）
- ③ 苫小牧市図書館協議会による評価

※単年度実施計画の成果指標については、ホームページに掲載しておりますのでご確認ください。

苫小牧市立中央図書館ホームページ（<http://www.tomakomai-lib.jp/keikaku.html>）

令和元年度 苫小牧市立中央図書館事業一覧

＜運営計画 1 関連事業＞			
No.	事業名	開催日程	内容等
1	映像資料の館外貸出	通年	貸出許諾済み映像資料の館外貸出事業
2	郷土情報に関するHP情報発信	年2回	苫小牧ゆかりの事象・事物について、資料情報等を交え、HPで広く知らせるもの
3	定例上映会「図書館ミニシアター」	毎週日曜日	図書館所蔵の視聴覚資料を活用した無料上映会
4	ナイトミニシアター	毎月第2/4水曜日	夜間の利用促進及び映像資料活用のため映画上映会
＜運営計画 2 関連事業＞			
No.	事業名	開催日程	内容等
5	ICT活用講座	未定	初心者向けipad活用講座
6	戦争・平和関連資料展示	7月27日 ～8月29日	戦争・平和に関する内容の資料展示
7	バスファインダーの運用	年2回	年度内2テーマの作成
8	おはなし玉手箱	未定	市内読み聞かせサークルによる一般向けの読み聞かせ
9	講演会（郷土）	未定	市内講師による郷土史に関する市民向け講演会事業
(1)	郷土情報に関するHP情報発信（再掲）	年2回	苫小牧ゆかりの事象・事物について、資料情報等を交え、業績等をHPで広く知らせるもの
10	朗読とギターの夕べ	7月	ギター演奏と朗読の鑑賞事業（アートフェスティバル）
11	本のばりっこ市	7月	図書館不要資料と参加者持込図書の交換会（アートフェスティバル）
12	ボランティア養成講座	6月	図書館での活動を希望する個人に対する活動内容、及び既存団体の紹介
13	ボランティア研修会	未定	ボランティアを対象にした読書推進に資する活動に対する研修機会の提供
14	朗読研修会	9月	対面朗読サービスボランティアを対象とした技術研修
＜運営計画 3 関連事業＞			
No.	事業名	開催日程	内容等
15	赤ちゃんと楽しむ絵本ひろば	年度内10回	乳幼児・保護者向けの読み聞かせ、読書案内等（「赤ちゃん、絵本のとびら」タイアップ事業）
16	一日司書	4月28日	小学生向けの公募型職場体験
17	おはなし広場	5月3日	児童向けおはなし会事業
18	青空子どもとよかん事業	8月1日	ボランティア協力の元で開催する野外読み聞かせ事業
19	ぬいぐるみのクリスマスおとまり会	12月22日	クリスマス時期に合わせた、ぬいぐるみおとまり会、おはなし会、アルバムプレゼント等
20	学校図書館ボランティア研修会	1月	学校図書館で活動するボランティア及び担当職員に対する合同研修会
21	絵本原画展	未定	図書館内で行う絵本原画の展示
22	ぶっく・のーと配付事業	年2回	記入式の読書記録手帳の作成・配付
23	図書館ワークショップ	年10回	図書館スタッフ講師による少人数の児童向けワークショップ

No.	事業名	開催日程	内容等
24	絵本ニコニコ撮影会	10月	絵本の一場面を模し撮影コーナーの設置と関連本のおはなし会
25	講演会（児童・保護者向け）	未定	児童と保護者を対象とした講演会事業
26	夏休み読書感想文コンクール	7月募集	市内児童による感想文、感想画の募集、及び優秀作品の選出、表彰、文集発行
27	夏休み読書感想画コンクール		
28	冬休み読書感想文コンクール	12月募集	
29	読書感想文集発行事業	3月発行	
30	苫小牧市図書館を使った調べる学習コンクール	7月～11月	小学生対象の地域コンクールの運営
31	自由研究・調べる学習講座	7月	上記コンクール募集支援を趣旨とする夏季休暇期間の自由研究活動への図書館資料の活用講座
32	平和祈念アニメ上映会	8月11日	児童・一般向けのアニメ作品上映会
33	子ども俳句教室	7月	小学生対象の俳句教室（アートフェスティバル）
34	雑誌リサイクル市	3月	除籍した雑誌の無償配布事業
35	講演会（一般）	12月	文学をテーマとする一般向け講座事業
36	製本講習	未定	製本・修理に関する講座事業
37	大人の図書館見学	未定	館内を巡る図書館利用ガイダンスツアー
38	本の手帖配布事業	年1回	記入式の読書記録手帖の作成・配付

<運営計画 4 関連事業>

No.	事業名	開催日程	内容等
39	よみきかせマップ配付事業	通年	市内で定例開催の読み聞かせイベントを網羅的に掲載するマップの配付
40	バリアフリー上映会	9月	視覚障がい者向けの字幕・音声ガイダンス入り映画作品の無料上映会

令和元年度 重点事業

No.	事業名	内容等
1	子育てタイムの実施	子育て世代への利用配慮として、日にちもしくは曜日を定め、親子が気兼ねなく図書館利用をできる時間帯を設ける事業
2	YA図書館交流事業	中学校図書委員を対象に行う交流事業
3	ブックちゃん中学生セット利用促進事業	中学校へのブックちゃん試用貸出事業 朝読ミニセット増設予定

図書館統計 (平成30年4月～平成31年3月)

1 利用状況

1-1 年度別利用状況

年 度	貸出利用者数(実利用者)						貸出利用率	貸出資料数	人口一人当 たり貸出資 料数
	個人利用者		小計	団体利用者	相互貸借 利用館	合計	(対人口 比・%)		
	13歳未満	13歳以上	A	B	C	A+B+C	A/人口	D	D/人口
平成26年度	3,414	16,139	19,553	164	125	19,842	11.3	888,168	5.11
平成27年度	3,478	16,249	19,727	162	128	20,017	11.4	906,396	5.23
平成28年度	3,280	15,619	18,899	192	121	19,212	10.9	872,592	5.06
平成29年度	3,151	15,517	18,668	205	130	19,003	10.9	883,130	5.14
平成30年度	2,847	15,060	17,907	219	115	18,241	10.5	860,783	5.03

注 人口は各年度末日の数字。実利用者とは年度中に貸出利用を行った者

1-2 年度別年齢別新規利用登録者数

年 度	0～6歳	7～12歳	13～15歳	16～18歳	19～22歳	23～29歳	30～39歳	40～49歳	50～59歳	60歳以上	団体登録	相互貸借
平成26年度	265	700	75	23	72	239	436	278	144	300	46	15
平成27年度	311	795	67	46	65	235	478	308	146	285	62	12
平成28年度	324	635	78	32	44	210	396	248	90	238	48	8
平成29年度	310	602	66	40	42	187	367	234	92	237	88	12
平成30年度	268	491	33	40	41	192	377	248	147	221	37	16

2 所蔵資料数

2-1 館別所蔵資料数

館名	一般書	児童書	参考図書	郷土・行政資料	点字資料	小計	雑誌	ビデオ/DVD	録音図書	合計
中央図書館	116,994	39,659	5,482	25,876	11	188,022	8,077	1,181	2,345	199,625
移動図書館	8,955	8,768	0	0	0	17,723	191	0	0	17,914
勇払図書館コーナー	4,039	2,578	0	0	0	6,617	114	0	0	6,731
のぞみ図書館コーナー	17,416	10,896	0	0	0	28,312	505	0	0	28,817
住吉図書館コーナー	12,609	8,978	0	0	0	21,587	456	0	0	22,043
沼ノ端図書館コーナー	14,509	12,025	8	0	0	26,542	484	0	0	27,026
植苗図書館コーナー	3,490	3,272	28	0	0	6,790	153	0	0	6,943
豊川図書館コーナー	16,183	9,894	0	0	0	26,077	353	0	0	26,430
北栄図書館コーナー	3,476	2,611	0	0	0	6,087	0	0	0	6,087
開架書庫	159,148	34,554	3,900	9,040	1,604	208,246	17,075	358	1,233	226,912
合計	356,819	133,235	9,418	34,916	1,615	536,003	27,408	1,539	3,578	568,528

2-2 館別年度別蔵書冊数

館名	平成26年度	平成27年度	平成28年度	平成29年度	平成30年度
中央図書館	184,896	184,587	185,266	187,032	188,022
移動図書館	16,080	17,092	17,796	17,762	17,723
勇払図書館コーナー	6,712	6,603	6,470	6,556	6,617
のぞみ図書館コーナー	28,242	28,482	28,792	28,324	28,312
住吉図書館コーナー	21,775	21,804	21,873	22,048	21,587
沼ノ端図書館コーナー	26,380	26,212	26,959	26,705	26,542
植苗図書館コーナー	6,215	6,377	6,474	6,607	6,790
豊川図書館コーナー	26,794	25,668	25,590	26,210	26,077
北栄図書館コーナー					6,087
開架書庫	186,899	197,215	203,093	204,790	208,246
合計	503,993	514,040	522,313	526,034	536,003
除籍冊数	8,218	5,472	6,799	10,661	9,881

2-3 点字・録音図書所蔵数

種別	タイトル数	所蔵数
点字図書	564	1,615
録音図書	1,241	3,578
合計	1,805	5,193

2-4 年度別分類別蔵書冊数

年度	総記	哲学	歴史	社会科学	自然科学	技術	産業	芸術	言語	文学	絵本・紙芝居	合計
平成26年度	15,143	14,165	37,576	65,317	39,423	33,776	15,352	38,775	5,821	191,718	46,927	503,993
平成27年度	15,456	14,565	38,281	66,637	40,459	34,521	15,647	39,431	6,012	194,486	48,545	514,040
平成28年度	15,743	14,727	38,791	68,030	41,273	35,211	15,965	39,864	6,116	197,330	49,263	522,313
平成29年度	15,932	14,915	39,285	68,929	41,951	35,040	16,107	39,987	6,146	197,876	49,866	526,034
平成30年度	16,025	15,183	40,259	70,516	43,204	36,293	16,487	40,611	6,239	200,446	50,740	536,003

3 貸出人数・貸出資料数

3-1 月別館別貸出人数・貸出資料数

月	貸出人数				貸出資料数			
	中央図書館	移動図書館	図書コーナー	合計	中央図書館	移動図書館	図書コーナー	合計
4月	7,553	283	8,028	15,864	38,436	1,913	33,203	73,552
5月	7,412	293	8,122	15,827	37,080	2,020	33,165	72,265
6月	6,777	257	7,146	14,180	34,220	1,829	29,270	65,319
7月	8,000	283	8,274	16,557	39,054	1,923	34,507	75,484
8月	7,617	342	7,923	15,882	38,176	2,186	31,782	72,144
9月	7,276	363	7,462	15,101	36,259	2,208	31,058	69,525
10月	7,410	341	8,462	16,213	37,307	2,149	34,334	73,790
11月	7,207	361	8,889	16,457	35,716	2,270	35,949	73,935
12月	6,802	342	7,845	14,989	34,552	2,341	32,346	69,239
1月	6,932	297	7,911	15,140	34,034	1,997	32,427	68,458
2月	6,939	406	8,228	15,573	34,166	2,514	33,200	69,880
3月	7,852	358	9,190	17,400	38,124	2,308	36,760	77,192
合計	87,777	3,926	97,480	189,183	437,124	25,658	398,001	860,783
平均	7,315	327	8,123	15,765	36,427	2,138	33,167	71,732

3-2 市外貸出利用状況(内数)

市町村名	貸出利用者数	貸出人数
	(実利用者)	(延利用者)
白老町	136	1,040
むかわ町	35	226
厚真町	54	289
安平町	66	559
千歳市	6	57
札幌市	10	146
その他の市町村	36	252
合計	343	2,569

3-3 年度別年齢別貸出人数

年度	0~6歳	7~12歳	13~15歳	16~18歳	19~22歳	23~29歳	30~39歳	40~49歳	50~59歳	60歳以上	団体貸出	相互貸借
平成26年度	5,863	19,952	3,861	1,584	1,897	7,610	28,679	31,291	23,088	72,809	953	602
平成27年度	6,258	20,960	3,884	1,738	1,523	7,932	27,756	31,455	23,261	76,065	1,053	629
平成28年度	6,637	18,206	3,474	1,863	1,388	6,504	25,704	31,132	21,230	72,132	1,141	573
平成29年度	6,742	17,753	3,560	1,704	1,505	5,411	24,909	31,487	21,489	77,546	1,121	559
平成30年度	7,187	16,007	3,217	1,555	1,445	4,262	23,765	30,644	20,947	78,320	1,347	487

注 貸出人数は貸出を行った延人数

3-4 年度別館別貸出人数・貸出資料数

年度	貸出人数				貸出資料数			
	中央図書館	移動図書館	図書コーナー	合計	中央図書館	移動図書館	図書コーナー	合計
平成26年度	95,470	3,925	98,794	198,189	465,647	24,104	398,417	888,168
平成27年度	96,894	4,349	101,271	202,514	471,894	26,376	408,126	906,396
平成28年度	97,946	4,448	87,590	189,984	481,044	27,664	363,884	872,592
平成29年度	92,006	3,410	98,361	193,777	451,748	23,308	408,074	883,130
平成30年度	87,777	3,926	97,480	189,183	437,124	25,658	398,001	860,783

3-5 月別団体貸出・相互貸借別貸出資料数

月	団体貸出		相互貸借	
	貸出団体数	貸出資料数	貸出館数	貸出資料数
4月	114	3,076	41	92
5月	111	2,864	53	125
6月	118	2,915	36	90
7月	104	2,436	38	101
8月	102	2,812	44	93
9月	129	2,868	30	58
10月	168	3,813	26	50
11月	128	2,973	44	91
12月	82	2,611	32	65
1月	93	2,485	43	98
2月	107	2,866	54	110
3月	91	2,178	46	122
合計	1,347	33,897	487	1,095

3-6 年度別団体貸出・相互貸借別貸出資料数(内数)

年度	団体貸出			相互貸借		
	利用団体数	貸出団体数	貸出資料数	利用館数	貸出館数	貸出資料数
	(実利用)	(延利用)		(実利用)	(延利用)	
平成26年度	164	954	20,637	125	602	1,523
平成27年度	162	1,053	22,917	128	629	1,520
平成28年度	192	1,141	25,888	121	573	1,277
平成29年度	205	1,121	25,698	130	559	1,315
平成30年度	219	1,347	33,897	115	487	1,095

3-7 スクールメール便「ブックちゃん」貸出状況

年度	利用学校数	貸出セット数
平成26年度	18/24	109
平成27年度	14/24	99
平成28年度	17/24	166
平成29年度	20/39	142
平成30年度	19/39	205

3-8 年度別館別開館日数・貸出状況

年度	中央図書館			移動図書館			勇払図書コーナー		
	開館日数	貸出人数	貸出資料数	巡回日数	貸出人数	貸出資料数	開館日数	貸出人数	貸出資料数
平成26年度	303	95,470	465,647	190	3,925	24,104	243	2,124	6,147
平成27年度	303	96,894	471,894	191	4,349	26,376	242	1,793	4,998
平成28年度	301	97,946	481,044	191	4,448	27,664	241	1,529	4,261
平成29年度	301	92,006	451,748	198	3,410	23,308	245	1,308	3,577
平成30年度	301	87,777	437,124	192	3,926	25,658	240	1,179	3,055

年度	のぞみ図書コーナー			住吉図書コーナー			沼ノ端図書コーナー		
	開館日数	貸出人数	貸出資料数	開館日数	貸出人数	貸出資料数	開館日数	貸出人数	貸出資料数
平成26年度	356	26,217	104,785	356	19,903	74,759	356	27,514	125,771
平成27年度	357	26,911	106,379	357	20,781	78,132	357	29,435	133,633
平成28年度	359	32,267	128,921	359	20,683	78,553	359	28,814	135,497
平成29年度	359	26,375	104,048	359	18,895	70,880	359	28,203	135,466
平成30年度	355	24,582	96,395	355	19,255	71,545	355	23,767	112,584

年 度	植苗図書コーナー			豊川図書コーナー			北栄図書コーナー			合 計	
	開館日数	貸出人数	貸出資料数	開館日数	貸出人数	貸出資料数	開館日数	貸出人数	貸出資料数	貸出人数	貸出資料数
平成26年度	356	552	2,082	356	22,484	84,873				198,189	888,168
平成27年度	360	449	1,398	357	21,902	83,586				202,514	906,396
平成28年度	359	443	1,653	68	3,854	14,999				189,984	872,592
平成29年度	359	492	1,513	359	23,088	92,590				193,777	883,130
平成30年度	355	714	2,266	355	23,613	93,113	206	4,370	19,043	189,183	860,783

3-9 移動図書館ステーション別貸出資料数

ステーション名	貸出資料数	ステーション名	貸出資料数	ステーション名	貸出資料数
はなぞの認定こども園	1,509	日吉4丁目公園	595	柏木3丁目	662
山手公園	671	ときわ中央通り交差南	480	藤貫販売店	626
永福2丁目公園	971	あけの公園	815	保育園巡回	6,874
日新小学校前	505	川沿5丁目	481	佐野販売店北栄町	203
苫小牧熱供給横	4,568	糸井小学校	332	イオンモール苫小牧	546
望洋台北公園	313	錦岡西14	41	コープさっぽろパセオ川沿店	363
有珠の沢5丁目バス停前	717	あおぼ幼稚園	422	施設巡回	670
澄川7丁目中央通り	308	明野7号公園	87	苫小牧駅前ふれんどビル	1,080
しらかば公園	425	ウトナイ小学校	140	館内貸出	107
西町公園	868	緑葉公園	279	合 計	25,658

3-10 年度別所蔵資料別貸出資料数

年 度	一般書	児童書	参考図書	郷土資料	雑誌	点字図書	録音図書	DVD	合 計	一日最高貸出状況		返却資料数	予約資料数	レファレンス
										貸出資料数	月日			
平成26年度	500,513	331,165	31	1,576	53,090	1	1,792		888,168	4,482	4月1日	887,508	100,136	5,013
平成27年度	500,194	345,207	52	1,764	56,482	7	2,690		906,396	4,611	2月20日	905,103	105,607	7,274
平成28年度	470,455	341,941	22	2,224	56,323	0	1,627		872,592	4,359	3月4日	872,612	98,810	6,744
平成29年度	477,751	349,081	28	1,365	54,044	0	861		883,130	4,357	11月25日	884,989	101,854	7,362
平成30年度	462,651	343,319	50	1,723	52,269	0	643	128	860,783	4,255	11月11日	861,033	107,878	7147

4 中央図書館入館者数

4-1 月別曜日別入館者数

月	日曜日	月曜日	火曜日	水曜日	木曜日	金曜日	土曜日	合計
4月	6,384	973	3,738	3,059	3,346	2,238	5,259	24,997
5月	4,846	0	4,437	4,526	4,074	2,564	5,387	25,834
6月	5,782	0	2,545	2,490	2,368	2,862	7,037	23,084
7月	6,686	981	4,508	3,698	3,306	2,351	5,556	27,086
8月	5,510	0	4,384	5,503	4,513	3,654	5,168	28,732
9月	6,415	1,856	3,357	3,508	2,204	2,013	7,493	26,846
10月	5,226	1,094	4,541	4,158	3,263	2,109	4,963	25,354
11月	5,900	0	3,537	3,174	3,667	3,033	5,828	25,139
12月	4,972	927	3,143	3,308	3,255	2,006	4,771	22,382
1月	4,769	698	3,284	3,146	3,209	2,593	4,683	22,382
2月	5,749	1,102	4,081	4,083	3,855	2,768	5,690	27,328
3月	6,441	0	4,143	4,000	3,595	3,451	7,006	28,636
合計	68,680	7,631	45,698	44,653	40,655	31,642	68,841	307,800
比率(%)	22.3	2.5	14.8	14.5	13.2	10.3	22.4	100.0

4-2 月別時間帯別入館者数

月										夜間			合計
	9~10時	10~11時	11~12時	12~13時	13~14時	14~15時	15~16時	16~17時	17~18時	18~19時	19~20時		
4月	1,368	2,781	3,122	2,718	2,910	3,002	2,948	2,626	1,730	1,094	698	24,997	
5月	1,329	2,816	3,030	2,689	2,728	3,153	3,059	2,720	2,081	1,397	832	25,834	
6月	1,208	2,293	2,798	2,459	2,501	2,629	2,624	2,535	1,990	1,217	830	23,084	
7月	1,933	3,213	3,340	2,751	2,975	3,149	2,958	2,793	1,953	1,195	826	27,086	
8月	1,822	3,152	3,310	2,998	3,393	3,460	3,464	2,839	2,026	1,333	936	28,732	
9月	1,750	3,104	3,214	2,516	2,941	3,210	3,024	2,684	2,800	958	645	26,846	
10月	1,708	2,872	3,175	2,641	2,925	3,059	3,077	2,622	1,583	1,000	692	25,354	
11月	1,734	2,896	3,118	2,807	3,111	3,120	2,874	2,359	1,551	921	648	25,139	
12月	1,369	2,368	2,630	2,369	2,898	3,016	2,859	2,230	1,204	861	578	22,382	
1月	1,192	2,326	2,827	2,500	2,796	2,963	2,787	2,172	1,385	844	591	22,382	
2月	1,574	3,089	3,473	2,957	3,237	3,467	3,316	2,718	1,823	1,032	642	27,328	
3月	1,649	3,237	3,639	3,099	3,392	3,632	3,475	2,848	1,910	1,082	673	28,636	
合計	18,634	34,146	37,675	32,505	35,807	37,860	36,465	31,146	22,036	12,934	8,591	307,800	
比率(%)	6.1	11.1	12.2	10.6	11.6	12.3	11.8	10.1	7.2	4.2	2.8	100.0	

4-3 年度別曜日別入館者数

年度	日曜日	月曜日	火曜日	水曜日	木曜日	金曜日	土曜日	合計
平成26年度	64,339	7,693	44,805	44,076	40,623	28,992	61,806	292,334
平成27年度	65,986	6,843	45,561	46,302	42,641	30,066	67,340	304,739
平成28年度	70,339	5,171	45,605	47,967	42,331	32,903	69,282	313,598
平成29年度	68,641	5,025	46,381	45,962	43,270	31,137	68,961	309,377
平成30年度	68,680	7,631	45,698	44,653	40,655	31,642	68,841	307,800

5 中央図書館夜間利用状況

5-1 月別夜間利用状況

月	入館者数						貸出資料数						貸出人数					
	9～17時	17～18時	18～19時	19～20時	夜間計	合計	9～17時	17～18時	18～20時	19～20時	夜間計	合計	9～17時	17～18時	18～20時	19～20時	夜間計	合計
4月	21,475	1,730	1,094	698	3,522	24,997	33,082	2,706	1,567	1,081	5,354	38,436	6,418	557	351	227	1,135	7,553
5月	21,524	2,081	1,397	832	4,310	25,834	31,613	2,683	1,728	1,056	5,467	37,080	6,162	608	401	241	1,250	7,412
6月	19,047	1,990	1,217	830	4,037	23,084	28,403	2,741	1,855	1,221	5,817	34,220	5,607	542	355	273	1,170	6,777
7月	23,112	1,953	1,195	826	3,974	27,086	32,780	3,348	1,832	1,094	6,274	39,054	6,634	667	419	280	1,366	8,000
8月	24,437	2,026	1,333	936	4,295	28,732	32,300	2,680	1,776	1,420	5,876	38,176	6,361	621	392	243	1,256	7,617
9月	22,443	2,800	958	645	4,403	26,846	31,295	2,755	1,517	692	4,964	36,259	6,210	564	336	166	1,066	7,276
10月	22,079	1,583	1,000	692	3,275	25,354	32,244	2,538	1,546	979	5,063	37,307	6,283	559	339	229	1,127	7,410
11月	22,019	1,551	921	648	3,120	25,139	31,310	2,411	1,232	763	4,406	35,716	6,226	491	298	192	981	7,207
12月	19,739	1,204	861	578	2,643	22,382	30,555	1,933	1,201	863	3,997	34,552	5,939	419	264	180	863	6,802
1月	19,563	1,385	844	591	2,819	22,382	30,249	1,906	1,219	660	3,785	34,034	6,048	452	257	175	884	6,932
2月	23,831	1,823	1,032	642	3,497	27,328	30,289	1,965	1,189	723	3,877	34,166	6,057	458	264	160	882	6,939
3月	24,971	1,910	1,082	673	3,665	28,636	33,708	2,426	1,320	670	4,416	38,124	6,797	569	307	179	1,055	7,852
合計	264,239	22,036	12,934	8,591	43,561	307,800	377,828	30,092	17,982	11,222	59,296	437,124	74,742	6,507	3,983	2,545	13,035	87,777
平均	22,020	1,836	1,078	716	3,630	25,650	31,486	2,508	1,499	935	4,941	36,427	6,229	542	332	212	1,086	7,315

5-2 年度別夜間利用状況

年度	入館者数						貸出資料数						貸出人数					
	9～17時	17～18時	18～19時	19～20時	夜間計	合計	9～17時	17～18時	18～19時	19～20時	夜間計	合計	9～17時	17～18時	18～19時	19～20時	夜間計	合計
平成26年度	252,952	19,627	12,224	7,531	39,382	292,334	404,113	30,663	25,650	5,221	61,534	465,647	81,792	6,698	5,845	1,135	13,678	95,470
平成27年度	263,157	20,563	12,752	8,267	41,582	304,739	408,028	31,164	19,996	12,706	63,866	471,894	83,091	6,757	4,350	2,696	13,803	96,894
平成28年度	271,329	20,699	13,074	8,496	42,269	313,598	415,452	31,423	21,165	13,004	65,592	481,044	83,672	6,817	4,617	2,840	14,274	97,946
平成29年度	264,644	22,061	13,615	9,057	44,733	309,377	393,826	30,213	18,243	9,466	57,922	451,748	79,270	6,598	4,004	2,134	12,736	92,006
平成30年度	264,239	22,036	12,934	8,591	43,561	307,800	377,828	30,092	16,982	11,222	59,296	436,124	74,742	6,507	3,983	2,545	13,035	87,777

6 年度別相互貸借利用状況

年度	貸出状況		借受状況		館別借受資料数			
	館数	資料数	館数	資料数	国立国会 図書館	道立 図書館	札幌市立 図書館	その他
平成26年度	125	1,523	96	946	15	405	62	464
平成27年度	128	1,520	93	981	23	367	60	531
平成28年度	121	1,277	82	1,059	3	400	49	607
平成29年度	130	1,315	82	1,173	14	329	34	796
平成30年度	115	1,095	119	1,256	8	304	38	906

7 電子図書館利用状況

年度	所蔵資料数	ログイン数	貸出数	閲覧数
平成26年度	3,372	2,450	396	1194
平成27年度	3,576	3,815	388	1118
平成28年度	4,013	4,568	518	1032
平成29年度	5,824	3,111	389	624
平成30年度	7,414	2,944	463	675

8 レファレンス(調査相談)件数

年度	4月	5月	6月	7月	8月	9月	10月	11月	12月	1月	2月	3月	合計
平成26年度	269	262	381	553	465	432	489	497	341	367	424	533	5,013
平成27年度	488	616	635	663	705	642	665	652	538	543	591	536	7,274
平成28年度	522	533	563	737	608	578	615	547	482	475	533	551	6,744
平成29年度	595	569	603	718	746	611	672	642	449	614	551	592	7,362
平成30年度	534	696	622	849	698	553	505	639	482	526	533	510	7,147

9 電子情報サロン利用状況

項目	4月	5月	6月	7月	8月	9月	10月	11月	12月	1月	2月	3月	合計
インターネット	387	406	330	481	497	440	481	431	413	445	467	518	5,296
iPad	331	314	302	441	460	434	294	338	394	427	270	424	4,429
持込み席	403	412	426	376	429	430	364	392	383	411	373	329	4,728
ビデオ利用者数	9	8	9	13	6	6	3	2	4	4	4	7	75
DVD利用者数	31	32	17	52	53	47	57	62	32	37	40	54	514
合計	1,161	1,172	1,084	1,363	1,445	1,357	1,199	1,225	1,226	1,324	1,154	1,332	15,042

10 ボランティアによる児童向け行事実施状況

主催と内容	回数	参加人数
子どもの本の会 (読み聞かせ)	12	140
おはなしオルゴール (ストーリーテリング)	12	122
にじのはし (読み聞かせ)	36	416

11 施設利用状況(含む図書館主催定例行事)

使用団体/使用室	講堂		会議室		小会議室		研修室		合計	
	回数	人数	回数	人数	回数	人数	回数	人数	回数	人数
サークル団体等	23	645	222	1,314	110	444	120	950	475	3,353
施設見学・総合学習	13	869	1	3	0	0	0	0	14	872
教育委員会関連行事	4	67	0	0	0	0	0	0	4	67
図書館主催行事	45	1,693	0	0	0	0	5	122	50	1,815
合計	85	3,274	223	1,317	110	444	125	1,072	543	6,107

新聞・雑誌タイトル一覧

新聞 (16紙 内4紙は寄贈受入)

平成31年4月1日現在

1 朝日新聞	7 日刊工業新聞	13 赤旗
2 毎日新聞	8 北海道新聞	14 聖教新聞
3 読売新聞	9 苫小牧民報	15 The Japan Times
4 産経新聞	10 室蘭民報	16 International New York Times
5 日本経済新聞	11 日刊スポーツ	
6 日本農業新聞	12 道新スポーツ	

雑誌 (258誌)

平成31年4月1日現在

あ AERA	Come home!	子どもの本棚
AERA with Kids	き キネマ旬報	この本読んで
AQUA LIFE	近代盆栽	Coffee Break
愛犬の友	く Quick Japan	Golf Classic
アニメディア	ku:nel	碁ワールド
ar	クオリティ	さ 財界さつぽろ
an・an	暮らしの手帖	CYCLE SPORTS
& Premium	暮らしの手帖別冊	Saita
い ichiko	CRUISE	ザ コミュニティー
いなか暮らしの本	クロワッサン	THE JR HOKKAIDO
ILLUSTRATION	群像	サッカーマガジン
う WiLL	け 芸術新潮	THE 21
うかたま	螢雪時代 [臨時増刊]	SAPIO
美しいキモノ	計装	サライ
え 栄養と料理	毛糸だま	サンキュ
エクステリア&ガーデン	月刊かがくのとも	し JTB時刻表
エコノミスト	月刊クーヨン	CNN
S-Fマガジン	月刊自家用車	ENGLISH EXPRESS
ESSE	月刊ジュニアエラ	GQ JAPAN
NHKガッテン!	月刊たくさんのふしぎ	CD Journal
NHKきょうの健康	月刊ちいさなかがくのとも	児童心理
NHKきょうの料理	月刊バスケットボール	じゃらん
NHKきょうの料理ビギナーズ	月刊BIRDER	週刊朝日
NHK趣味の園芸	月刊バレーボール	週刊金曜日
NHKすてきにハンドメイド	月刊Hobby JAPAN	週刊新潮
FQ JAPAN	健康365	週刊ダイヤモンド
ELLE gourmet	現代思想	週刊東洋経済
ELLE DECOR	現代詩手帖	週刊文春
お おそい・はやい・ひくい・たかい	現代農業	週刊ベースボール
oggi	現代の図書館	JUNON
オートバイ	こ 航空ファン	ジュリスト
オートメカニック	広告	将棋世界
O.tone	国立国会図書館月報	小説新潮
おはよう21	COTTON TIME	小説推理
オルタナ	コットンフレンド	小説すばる
オール讀物	kodomoe	小学8年生
オレンジページ	子供の科学	消費と生活
音楽の友	こどものとも	女子カメラGENIC
か 会社四季報	こどものとも0・1・2	新潮
CAR GRAPHIC	こどものとも [年少版]	新幼児と保育
Casa BRUTUS	こどものとも [年中版]	す Switch
舵		SWIMMING MAGAZINE
かぞくのじかん		数学セミナー
Katsukura		suumo注文住宅 北海道で建てる

す	スキーグラフィック
	SCREEN
	Stereo
	STORY
	すばる
	Sports Graphic Number
	住まいの設計
	smart
	墨
	相撲
	スロウ
せ	正論
	世界
	Seventeen
	川柳展望
	川柳マガジン
そ	壮快
	装苑
	ソトコト
	Software Design
	ソフトテニスマガジン
た	TIME 洋版
	Tarzan
	卓球王国
	旅の手帖
	ダ・ヴィンチ
	たまごクラブ
	短歌
	ダンスビュウ
	DANCE MAGAZINE
ち	CHANTO
	中央公論
て	鉄おも!
	鉄道ジャーナル
	Tennis Magazine
	電気計算
と	道新受験情報
	ドゥーパ!
	特選街
	tocotoco
	図書館界
	図書館雑誌
	飛ぶ教室
	苔人
な	NATIONAL GEOGRAPHIC -日本版-
	七緒
に	nicola
	日経WOMAN
	日経エンタテインメント
	日経サイエンス
	日経トップリーダー

に	日経PC21
	日経ヘルス
	日経マネー
	日本カメラ
	日本児童文学
	日本文学
	ニュースがわかる
	ニューズウィーク日本版
	Newton
ね	猫びより
の	non・no
	NorthAngler's
は	配管技術
	俳句
	俳句界
	母の友
	ハルメク
ひ	PHPのびのび子育て
	美術手帖
	ビーズフレンド
	BE-PAL
	ひよこクラブ
ふ	faura
	Fishing Café
	婦人画報
	婦人公論
	FRaU
	プラスワンリビング
	FREERUN
	BRUTUS
	Breakaway
	プレジデント
	プレジデントFamily
	フローリスト
	文學界
	文藝
	文藝春秋
へ	VERY
ほ	HO
	法学教室
	星ナビ
	北海道Walker
	北海道生活
	北方圏
	北方ジャーナル
	POPEYE
	poroco

ほ	本の雑誌
ま	My GARDEN
	毎日が発見
	まいろふえ
	Mac Fan
	MAMOR
	丸
み	ミステリマガジン
	ミセスのスタイルブック
	みんなの図書館
め	MEN'S CLUB
	MEN'S NON-NO
も	MORE
	MOE
	モノ・マガジン
	モーリー
や	やさしい畑
	野鳥
	山と溪谷
ゆ	優駿
	ゆうゆう
	ユリイカ
ら	ラジオ深夜便
	ランナーズ
り	LISN
	Replan
	リンネル
れ	歴史街道
	レコード芸術
ろ	ロータリーの友
	rockin'on
わ	私のカントリー

平成30年度 貸出ベスト

<一般書>

順位	タイトル	人名	出版者
1	九十歳。何がめでたい	佐藤 愛子／著	小学館
2	蜜蜂と遠雷	恩田 陸／著	幻冬舎
3	火花	又吉 直樹／著	文藝春秋
4	コンビニ人間	村田 沙耶香／著	文藝春秋
5	ラプラスの魔女	東野 圭吾／著	KADOKAWA
6	マスカレード・ナイト	東野 圭吾／著	集英社
7	祈りの幕が下りる時	東野 圭吾／著	講談社
8	この世の春 上	宮部 みゆき／著	新潮社
9	マスカレード・ホテル	東野 圭吾／著	集英社
10	羊と鋼の森	宮下 奈都／著	文藝春秋

<児童書>

順位	書名	著者名	出版者
1	ノantanシリーズ	キヨノ サチコ	偕成社
2	バムとケロシリーズ	島田 ゆか	文溪堂
3	妖怪交通安全	広瀬 克也	絵本館
4	がたんごとんがたんごとん	安西 水丸	福音館書店
5	ぼくのニセモノをつくるには	ヨシタケ シンスケ	ブロンズ新社

その他

順位	書名	著者名	出版者
1	かいけつゾロリシリーズ	原 ゆたか	ポプラ社
2	ミッケ!シリーズ	ウォルター・ウィック	小学館
3	ポケモンをさがせ!シリーズ	相原 和典	小学館
4	まんがで身につくめざせ!あしたの算数王 7	ゴムドリco.	岩崎書店
5	おしりたんてい むらさきふじんのあんごうじけん	トル	ポプラ社

平成30年度 予約ベスト10

<一般書>

順位	書名	著者名	出版者
1	沈黙のパレード	東野 圭吾／著	文藝春秋
2	すぐ死ぬんだから	内館 牧子／著	講談社
3	未来	湊 かなえ／著	双葉社
4	魔力の胎動	東野 圭吾／著	KADOKAWA
5	昨日がなければ明日もない	宮部 みゆき／著	文藝春秋
6	大家さんと僕	矢部 太郎／著	新潮社
7	かがみの孤城	辻村 深月／著	ポプラ社
8	愛なき世界	三浦 しをん／著	中央公論新社
9	コーヒーが冷めないうちに	川口 俊和／著	サンマーク出版
10	あやかし草紙	宮部 みゆき／著	KADOKAWA

<児童書>

順位	書名	著者名	出版者
1	おしりたんていシリーズ	トル	ポプラ社
2	おしっこちょっぴりもれたろう	ヨシタケ シンスケ	PHP研究所
3	みえるとかみえないとか	ヨシタケ シンスケ	アリス館
4	ざんねんないきもの事典 続々	今泉 忠明	高橋書店
5	ざんねんないきもの事典 続	今泉 忠明	高橋書店
6	ざんねんないきもの事典	今泉 忠明	高橋書店
7	AIのサバイバル 1	ゴムドリco.	朝日新聞出版
8	ノラネコぐんだんアイスのくに	工藤 ノリコ	白泉社
9	もうぬげない	ヨシタケ シンスケ	ブロンズ新社
10	りゆうがあります	ヨシタケ シンスケ	PHP研究所

平成30年度 苫小牧市立中央図書館事業実施状況

(1) 行事・事業実施一覧

No.	事業名	新規	開催日	対象	参加者数	(前年参考値)	内容／共催・後援等
1	赤ちゃんと楽しむ絵本ひろば		年度内 10回	乳幼児 保護者	111組 232人	82組 168人	乳幼児/保護者向けの読み聞かせ、絵本紹介 協力 図書館ボランティア
2	おはなし会 (定期)		年度内 12回	乳幼児 保護者	212人	185人	図書館スタッフによる読み聞かせ
3	ミニワークショップ	○	年度内 9回	児童 保護者	55人	—	図書館スタッフによる 児童向け工作ワークショップ
4	よみきかせまっぷ配布		通年	一般・児童	—	—	市内で定期開催される読み聞かせイベントを網羅的に掲載したマップの配布。
5	外国語版利用案内の配布 (英語)		通年	一般	—	—	多文化サービスの一環としての配布。
6	ぶつくのーと配布事業		4月1日～ 10月1日～	児童	既配布500冊 既配布500冊	既配布500冊 既配布500冊	読書習慣定着に向けた読書手帳の配布事業
子どもの読書週間事業							子どもの読書週間 (4/23-5/12) 記念行事
7	(一日司書)		4月29日	児童	10人	10人	一般公募による児童向けの職場体験事業
	(おはなし広場)		5月3日	児童	74人	40人	協力団体による児童向けおはなし会 協力 苫小牧子どもの本の会
図書館文化セミナー事業			年度内 3回	一般対象の文化講演／講座事業			
8	(高島那生さん講演会 「高島那生の絵本のはなし」)		10月13日	児童・一般	58人	79人	講師 高島那生氏 (絵本作家) 共催 苫小牧読み聞かせ文庫活動連絡会
	(古典セミナー (古典を楽しむ) 「万葉の旅 再発見—「帰郷した防人」伝承・「妹背山」の成り立ちなど—)		12月8日	一般	76人	61人	講師 森山弘毅氏 (市内・釧路公立大名誉教授)
	(郷土セミナー「第一洋食店・洋食と文化」)		2月23日	一般	83人	43人	講師 山下 明氏 (第一洋食店 店主)
苫小牧アートフェスティバル事業							「苫小牧アートフェスティバル実行委員会」企画による出光カルチャーパークを中心とするアートイベント
9	(クレヨンで図書館の窓に 絵を描こう♪)		7月27日	児童	7人	22人 (3日間)	アートフェスティバルイベント。 小学生・中学生を対象に1階 児童コーナーの窓に専用クレヨンで季節に合わせた絵を描いてもらう来館誘導イベント
	(朗読とギターの夕べ)		7月28日	一般	46人	111人	サンガーデン池ステージを会場とした朗読、及びギター演奏 協力 演奏 竹形貴之氏 (千歳市・ギタリスト) 朗読 朗読サークル「響」
	(本のばくりっこ市)		7月28日	一般	186人 1,564冊	181人 1,366冊	参加者間の交換、図書館不要資料の有効活用 協力 図書館ボランティア団体
	(和綴じをやってみよう！)		7月28日	児童・一般	9人	13人	図書館スタッフによる和綴じ製本のワークショップ
	(子ども俳句教室)		7月29日	児童	6人	7人	小学生を対象とした俳句制作教室。公園内の吟行、会員による講評等。 協力 苫小牧俳句協会

No.	事業名	新規	開催日	対象	参加者数	(前年参考値)	内容/共催・後援等
9)	(言葉でつむぐ アフタヌーン朗読会	○	7月29日	一般	92人	—	フリーアナウンサー田中隆子氏による大人のための朗読会 朗読 田中 隆子氏 (元STVアナウンサー 札幌リディング・サービス 「朗読110番」理事長)
苦教研学校図書館教育研究部会連携事業							学校図書委員交流会の一環として開催
10	(1日司書体験(夏))		7月7日	児童	15人	13人	小中学校の図書委員が対象とした1日司書体験 共催 苦教研学校図書館教育研究部会
	(1日司書体験(秋))		11月10日	児童	15人	15人	
平和祈念旬間行事							終戦記念日に合わせた平和学習行事
11	(戦争・平和関連資料展示)		8月	児童・一般	—	—	アニメ作品「ウミガメと少年」の上映
	(平和祈念アニメ上映会)		8月12日	児童	13人	5人	
読書週間行事							読書週間(10/27-11/9)記念行事
12	(工藤ノリコさん絵本原画展)		10/27 ~11/11	児童・一般	—	—	絵本「ノラネコぐんだんシリーズ」原画展示 協力 工藤ノリコ氏(絵本作家)
	(大人向けおはなし会 「おはなし玉手箱」)		11月2日	一般	39人	46人	ボランティア団体と協力して行う一般対象のお話し会
読書感想文・感想画コンクール事業							優秀作品の選考/表彰/展示 共催 苦教研学校図書館教育研究部会
13	(夏休み読書感想文コンクール)		7月作品募集	児童	応募数257点	応募数277点	入選 66点 表彰式 10/27
	(夏休み読書感想画コンクール)		7月作品募集	児童	応募数91点	応募数60点	入選 29点 表彰式 11/3 作品展示11/3-11/11
	(冬休み読書感想文コンクール)		1月作品募集	児童	応募数135点	応募数119点	入選 32点 表彰式 3/2 (3月に夏・冬作品集発行)
ボランティア向け研修等機会の提供							市内ボランティア対象の研修機会の対象
14	(ボランティア養成講座)		6月16日	一般	12人	14人	図書館ボランティア活動希望者を対象とした活動導入研修会
	(朗読研修会)		9月14日	一般	14人	16人	音訳、対面朗読に協力いただいている朗読ボランティアに対する専門講師による実践指導 講師 田中隆子氏(札幌市・朗読団体代表) 対象 苫小牧市朗読赤十字奉仕団 団員
	(学校図書館ボランティア研修会 (修理講習会 実践編))		1月22日	一般	25人	26人	市内小中学校で活動するボランティアを対象とする本の修理講座 講師 ルリュール(図書館修理ボランティア代表 今成みゆきさん) 共催 苦教研学校図書館教育研究部会
	(ボランティア意見交換会 (団体))		2月7日	一般	11人	12人	ボランティア団体対象の意見交換会。活動上の疑問集約、活動方針の共有など。
	(ボランティア意見交換会 &研修会(個人))		2月22日	一般	7人	4人	個人(フアワー)ボランティア対象の意見交換会。活動上の疑問集約、活動方針の共有・研修など
苫小牧市 図書館を使った調べる学習コンクール事業							小学生対象の調べる学習コンクール。優秀作の選出/表彰、及び展示
15	(第4回苫小牧市 図書館を使った調べる学習コンクール)		9/1~ 9/30募集	児童	39作品	34作品	入選 9作品 後援 苫小牧市教育委員会 協力 苦教研理科研究部会・苦教研社会科研究部会・苫小牧市科学センター
	(樹木マンガ『リン子の絵日記』 林業マンガ『お山ん画』パネル展)	○	6/30~7/22	児童・一般	—	—	製作・提供 林野庁(農林水産省)

No.	事業名	新規	開催日	対象	参加者数	(前年参考値)	内容／共催・後援等
(15)	(調べものマスターになろう！ ～自由研究大作戦～)		7月21日	児童	8人	5人	児童を対象とする自由研究、図書館を使った調べる学習コンクール向け講習
	(図書館を使った調べる学習コンクール 表彰式)		11月24日	児童	24人	14人	共催 苦教研学校図書館教育研究部会
苦小牧市立中央図書館30周年記念事業							
16	(石橋真樹子さん原画展)		8/1 ～8/12	児童・一般	—	—	絵本「フェリーターミナルのいちにち」 原画展示 協力 石橋真樹子氏 (絵本作家)
	(石橋真樹子さんトークライブ 「本をよむこと・つくること」)	○	8月4日	児童・一般	55人	—	講師 石橋真樹子氏 (絵本作家) 協力 苦小牧港開発株式会社 後援 苦小牧読み聞かせ文庫活動連絡会
	(図書館30周年メッセージ募集)	○	10/27 ～12/27	一般	—	—	苦小牧市立中央図書館に関する思い出やメッセージなどを募集する企画
	(苦小牧市立中央図書館 30周年記念とまチョップ 撮影会)	○	11月3日	児童・一般	のべ 90人	—	30周年記念して行う、児童・一般対象の記念撮影会
17	大人の社会科見学 ～図書館探検ツアー～		7月7日	一般	11人	8人	図書館見学&利用ガイダンスツアー
18	ガチャまる帰館！In library (ガチャまるによる読書推進事業)		7/28～8/19	児童	のべ 933人	のべ 744人	カプセルトイを使った児童向けの読書推進事業
19	(青空子どもとしゃかん 「えほんはともだち おはなし たんけんたい」)		8月2日	児童	230人	303人	野外でのお話会事業 協力 図書館ボランティア
20	バリアフリー上映会		9月1日	一般	20人	23人	視覚、聴覚障がい者向けの映画上映会 「重力ピエロ」 協力 住友商事
21	英語 de おはなし会 「英語でおはなし聞いてみよう！」		9月8日	児童	20人	158人	英語による絵本読み聞かせや手あそびなどを行う 協力 アーサー・ウォーリナー氏 (苦小牧市所属ALT)
22	Baby Art～キラキラ撮影会	○	10月20日	乳幼児 保護者	30人	—	絵本の一場面を作成したものを背景に使った乳幼児の撮影会。SNS効果を狙ったもの
23	郷土人紹介企画 「苦小牧はじめて物語」		9/30～ 3/31～	一般	—	—	地域デジタル情報配信事業 第4回 山下 十治郎氏 第5回 小林 正俊氏
24	終日ミニシアター 「映画の日 オールデイ シネマ！ イン ライブラリー」	○	12月1日	一般 児童	68人	—	上映許諾資料の無料上映会と上映参加・本の貸出によるスタンプラリーでビンゴを行い、達成者には図書館手作りのステッカーや雑誌の付録を贈呈する事業
25	映画と本 スタンプラリーでビンゴ★	○	12月1日	一般 児童	31人	—	
26	ぬいぐるみのクリスマスおとまり会		12月23日	児童	20人	19人	ぬいぐるみおとまり会
27	ぬいぐるみのクリスマスおはなし会		12月23日	児童	81人	52人	ぬいぐるみおとまり会に伴うおはなし会
28	本の手帖2019		1月4日～	一般	既配布500冊	既配布500冊	貸出レシート貼付形式の読書手帳の配布
29	ハッピーバッグ2019		1月4日～	児童	40セット	30セット※	各テーマにあわせた絵本のセット貸出 1/6、全セット貸出終了 ※ハッピーセット2018

平成30年度 苫小牧市立中央図書館日誌

実施日	で き ご と
4月1日	ぶっく・のーと 春・夏編配布 (500部) 「わくわく！元気になにしておそぶ？」おはなし会 図書館スタッフによるおはなし会
4月10日	沖医院様寄贈式
4月13日	株式会社イトアップ様寄贈式
4月20日	赤ちゃんと楽しむ絵本ひろば「赤ちゃんとえほん編」
4月29日	1日司書 (小学生) リレー・フォー・ライフ・ジャパン(～5月11日) 主催/リレー・フォー・ライフ・ジャパンとまこまい実行委員会
5月3日	つくろう！かざろう！こいのぼり！おはなし広場
5月6日	「春だよ！おそとにでていこう！」おはなし会 図書館スタッフによるおはなし会
5月18日	赤ちゃんと楽しむ絵本ひろば「よみきかせ編」
6月2日	ミニワークショップ「ジュンプライドミニBagをつくろう♪」
6月3日	「おいしいおはなしフルコース♪」おはなし会 図書館スタッフによるおはなし会
6月5日	ベンチャークラブ.t様寄贈式
6月15日	平成30年度教科書展示 (～7月5日) 共催/学校教育課 赤ちゃんと楽しむ絵本ひろば「ベビーマッサージ編」講師 佐藤理香氏
6月16日	ボランティア養成講座
6月26日	図書館システム更新のため臨時休館 (～6月28日)
6月30日	樹木マンガ『リン子の絵日記』、林業マンガ『お山ん画』パネル展示 (～7月22日) 制作・提供/林野庁 (農林水産省) 図書館交換企画展示 宮崎県えびの市民図書館 (～7月26日)
7月1日	「なつ、どこいこうか？」おはなし会 図書館スタッフによるおはなし会
7月7日	図書委員向け一日司書体験 (前期) ミニワークショップ「フルーツ立体カードをつくろう♪」 大人の社会科見学～図書館探検ツアー～
7月20日	赤ちゃんと楽しむ絵本ひろば「赤ちゃんとえほん編」
7月21日	調べものマスターになろう！～自由研究大作戦～
7月25日	転籍本配布 (～7月31日)
7月27日	クレヨンで図書館の窓に絵を描こう♪ (苫小牧アートフェスティバル2018)
7月28日	本のばくりっこ市 (苫小牧アートフェスティバル2018) 和綴じをやってみよう！【初級編】 (修理製本講習会) (苫小牧アートフェスティバル2018) 朗読とギターのおたべ 演奏/竹形貴之氏 朗読/朗読サークル響 (苫小牧アートフェスティバル2018) ガチャまる帰館！！In Library (～8月19日)
7月29日	子ども俳句教室 共催/苫小牧俳句協会 (苫小牧アートフェスティバル2018) 言葉でつむぐアフタヌーン朗読会 朗読/田中隆子氏 (苫小牧アートフェスティバル2018) 朗読/田中隆子氏 (札幌リーディングサービス「朗読110番」理事長) (苫小牧アートフェスティバル2018)
8月1日	石橋真樹子さん原画展「フェリーターミナルのいちにち」 (～8月12日まで) 七夕だ！願い事を書こう♪ (～8月7日まで)
8月2日	青空こどもとしょかん 一えほんはともだち おはなしたんげんたい！ 協力/でんでんむしサークル、苫小牧子どもの本の会、にじのはし
8月4日	石橋真樹子さんトークライブ「本をよむこと・つくること」 苫小牧市立中央図書館30周年記念事業 講師 石橋真樹子さん (絵本作家) 協力/苫小牧港開発株式会社 後援/苫小牧読み聞かせ文庫活動連絡会
8月5日	「ちょっとこわい」おはなし会 図書館スタッフによるおはなし会
8月21日	北の縄文パネル展 (～8月30日) 共催/胆振総合振興局保健環境部環境生活課

実施日	で き ご と
8月22日	苦小牧あすなろ会様寄贈式
9月1日	<p>生まれ！苦小牧のシンボル～市の花鳥貝木～（～10月25日） ※作品募集期間7/28～8/30</p> <p>17万分の17人展（～9/17） 主催／17万分の17人展実行委員会</p> <p>バリアフリー映画上映会「重力ピエロ」協力／住友商事</p> <p>ミニワークショップ「お手伝いチケットをつくろう♪」</p>
9月2日	「おでかけ」読みメンおはなし会
9月8日	英語でおはなし聞いてみよう♪ 講師 アーサー・ウォーリナー氏
9月14日	朗読ボランティア研修会 講師 田中 隆子氏（札幌リーディングサービス「朗読110番」理事長）
9月21日	赤ちゃんと楽しむ絵本ひろば「リトミック編」講師 池永良恵氏（赤ちゃん集合！代表）
9月23日	子ども読書サポーター田中宏氏おはなし会
9月27日	盛興建設株式会社様・盛友会様寄贈式
9月29日	北の燐子アート展2018（～10月25日） 主催／ゆうべあネットワーク
10月1日	<p>ぶっく・のーと～秋・冬編～ 500冊配布</p> <p>ブックちゃん新セット追加（洋書ミニセット、朝読中学ミニセット）</p>
10月6日	ミニワークショップ「ハロウィンおばけかぼちゃBagをつくろう♪」
10月7日	「秋になったら・・・」おはなし会 図書館スタッフによるおはなし会
10月13日	<p>高島那生さん講演会「高島那生の絵本のはなし」講師 高島那生氏（絵本作家）</p> <p>共催／苦小牧読み聞かせ文庫活動連絡会</p>
10月19日	赤ちゃんと楽しむ絵本ひろば「ベビーマッサージ編」講師 佐藤理香氏
10月20日	Baby Art ～キラキラ☆撮影会～
10月23日	モニタリングアンケート500部配布（～11月4日）
10月25日	二世紀倶楽部様寄贈式
10月27日	<p>工藤ノリコさん絵本原画展『ノラネコぐんだん』（～11月11日）</p> <p>苦小牧市立中央図書館開館30周年記念展示（～12月27日）</p> <p>第53回夏休み読書感想文コンクール表彰式 共催／苦小牧市教育研究会学校図書館教育研究部会</p>
10月29日	沼ノ端交流センター図書コーナー開館
11月1日	第46回夏休み読書感想画コンクール入賞作品展示（～11月11日）
11月2日	おはなし玉手箱
11月3日	<p>苦小牧市立中央図書館開館30周年記念 とまチョップ撮影会</p> <p>第46回夏休み読書感想画コンクール表彰式 共催／苦小牧市教育研究会学校図書館教育研究部会</p> <p>ミニワークショップ「プチBagをつくろう♪」</p>
11月4日	「ノラネコぐんだんスペシャルおはなし会」 図書館スタッフによるおはなし会
11月6日	トヨタ自動車北海道株式会社様寄贈式
11月10日	図書委員向け一日司書体験（後期）
11月13日	苦小牧青色申告会様寄贈式
11月16日	赤ちゃんと楽しむ絵本ひろば「赤ちゃんとえほん編」
11月24日	<p>第4回苦小牧市図書館を使った調べる学習コンクール表彰式</p> <p>共催／苦小牧市教育研究会学校図書館教育研究部会</p>
	第4回苦小牧市図書館を使った調べる学習コンクール入賞作品展（～12月2日）
12月1日	<p>終日ミニシアター「映画の日 オールデイ シネマ！イン ライブラリー」（発見！図書館120%活用法！）</p> <p>映画と本 スタンプラリーでビンゴ★</p> <p>苦小牧地区小・中学校学級新聞コンクール展示（～12月9日）共催／株式会社苦小牧民報社</p> <p>ミニワークショップ「リースをつくろう♪」</p>
12月2日	「もふもふあったか」おはなし会 図書館スタッフによるおはなし会

実施日	で き ご と
12月8日	図書館文化セミナー（古典を楽しむ）「万葉の旅 再発見―「帰郷した防人」伝承・「妹背山」の成り立ちなど―」 講師 森山弘毅氏（釧路公立大学名誉教授）
12月19日	苫小牧地方法人会様寄贈式
12月22日	平成30年度 小・中学生俳句入賞作品展（～1月20日）共催／苫小牧俳句協会
12月23日	クリスマス☆ぬいぐるみおとまり会【おとまり会&おはなし会】
1月4日	ハッピーバッグ2019（限定40セット） 本の手帳（500部配布） 子ども読書サポーター田中宏氏おはなし会
1月5日	ミニワークショップ「カードケースをつくろう♪」
1月6日	「十二支のしんねんかい」おはなし会 図書館スタッフによるおはなし会
1月18日	赤ちゃんと楽しむ絵本ひろば「よみきかせ編」
1月19日	市民のための医学講座第3回「在宅緩和ケアを知ろう！」 講師 蓮池史画氏、小津美智子氏（苫小牧ひばり緩和ケアクリニック） 共催／医療法人王子総合病院、苫小牧市立病院、苫小牧ひばり緩和ケアクリニック とまこまい医療介護連携センター ミニワークショップ「節分の豆入れをつくろう♪」
1月22日	学校図書館ボランティア連絡会「修理講習会 実践編」 共催／苫小牧市教育研究会学校図書館教育研究部会 講師 ルリユール（修理ボランティア団体）
1月27日	処本箋～ときめき♥ピュアスイーツ ～（～2月14日） 新春川柳展in図書館（～2月11日）共催／苫小牧川柳社
2月2日	ミニワークショップ「ひな人形をつくろう♪」
2月3日	「ゆきのうえのあしあと」おはなし会 図書館スタッフによるおはなし会
2月5日	お客様サービスアンケート500部配布（～2月17日）
2月7日	ボランティア意見交換会（団体）
2月15日	赤ちゃんと楽しむ絵本ひろば「わらべうた編」
2月22日	フロアワークボランティア意見交換会・研修会
2月23日	図書館文化セミナー（郷土講座）「第一洋食店・洋食と文化」講師 山下明氏（第一洋食店店主）
3月3日	「さぁ！へんしんだ！」おはなし会 図書館スタッフによるおはなし会
3月5日	「ひだか馬の絵コンテスト」入選作品展示（～3月8日）主催／北海道日高振興局
3月12日	苫小牧ライオネスクラブ様寄贈式
3月14日	株式会社苫小牧民報社様寄贈式
3月15日	赤ちゃんと楽しむ絵本ひろば「よみきかせ編」
3月16日	雑誌リサイクル市
3月21日	ICT&ソーシャルメディア活用講座「はじめてのiPad」 パスファインダー「むかしのくらし（児童向け）」配布開始 パスファインダー「世界遺産（一般向け）」配布開始
3月22日	転籍本配布（～3月28日）
3月24日	図書館イクメン講座 講師 八巻和矢氏（中野保育園保育士）、東梅茂俊氏（沼ノ端おひさま保育園保育士）
3月26日	新和産業株式会社様寄贈式
3月30日	DVD館外貸出開始 広がる理解・広がる支援 ライトイットアップブルー2019（～4月25日） 共催／北海道自閉症協会苫小牧分会（あじさいの会）
3月31日	ナクソス・ミュージック・ライブラリーサービス終了

平成30年度 苫小牧市立中央図書館展示記録

実施日	実施テーマ	実施日	実施テーマ
2月24日	恋（～4月26日） 松浦武一郎生誕200年（～4月26日）	7月28日	戦争を知る（～8月30日） メジャーリーグの神様（～8月30日）
3月31日	LIGHT IT UP BLUE（～4月26日） 日本の城（～4月26日） 見たい！知りたいたい！地下の世界（～4月26日） おおきい本 ちいさい本（～4月26日） Animals（～6月28日）		平和祈念（～8月30日） なつやみはあそばなくちゃ！（～8月30日） 平和ってすてきだね（～8月30日）
4月11日	沖医院様寄贈本展示（～4月26日）	8月1日	石橋真樹子さん原画展「フェリーターミナルのいちにち」（～8月12日）
4月13日	株式会社イトアップ様寄贈本展示（～4月26日）	8月14日	歌川広重の世界（～9月27日） 苫小牧市美術博物館連携展示
4月20日	個人の方からご寄贈いただきました（～5月6日）	8月22日	苫小牧あすなろ会様寄贈本展示（～9月27日）
4月28日	市制施行70周年～空から見た苫小牧～（～5月24日） 田中角栄生誕100年（～5月24日） 旬を味わう（～5月24日） 冒険に行こう！（～5月24日） あしたの天気はなーんだ？（～5月24日） 苫小牧と宮沢賢治（～6月28日） 旅（～6月28日）	8月24日	童話の王様アンデルセンを読もう！（～8月30日） 実習生による展示
5月8日	追悼かさとしさん展示（～5月24日） ポプラ社“こどもの本”総選挙結果発表（～5月24日） 古川薫追悼展示（～5月29日）	9月1日	かわいそうな本たち（～9月27日） 動物愛護週間（～9月27日） お月さまのおはなし（～9月27日） くまだらけ（～9月27日） 図書館が登場する本を集めました！（～9月27日） 苫小牧のシンボル（～10月25日） 食（～10月25日）
5月26日	SAFARI PARK サファリパーク（～6月28日） THE MIRACLE WORKER（～6月28日） 男メシ（～6月28日） おいしい本の展示！（～6月30日） 食育月間展示	9月27日	盛興建設株式会社様・盛友会様寄贈本展示（～10月25日）
5月29日	PMF展示（～7月27日）	9月29日	北の燐寸アート展2018（～10月25日） ステキに衣替え（～10月25日） 皇族 王族の本（～10月25日） いろいろなところで紹介された本（～10月25日） ふしぎ！？ナットク！しぜんかがくのえほん（～10月25日） 高島那生さん作品展示（～10月13日） Winter Story（～12月27日）
6月5日	ベンチャークラブ.t様寄贈本展示（～6月24日）	10月25日	二世紀倶楽部様寄贈本展示（～11月11日）
6月30日	北海道150年（～7月26日） 世界遺産を巡る（～7月26日） 遙かなる宇宙へ（～7月26日） 苫小牧市科学センター連携展示 うみのなかをのぞいてみよう（～7月26日） 緑がいっぱい（～7月26日） 苫小牧港開発株式会社創立60周年（～8月30日） Let's read the Story（～9月27日） 化（～8月30日）	10月27日	絵本で世界一周（～11月29日） 切る、貼る、折る（～11月29日） 健康体操（～11月29日） 長部日出雄追悼展示（～11月11日） BIRTHDAY BOOK（～11月29日）「親子読書」強調月間展示 乗り物大集合！！（～11月29日） アートな本を読んでみよう！（～11月29日） 工藤ノリコさん作品展示（～11月11日） 苫小牧市立中央図書館開館30周年記念展示（～12月27日） 喝！（～12月27日）
7月1日	図書館を使った調べる学習コンクール入賞作品展示（～7月31日） 自由研究・工作の本（～8月30日）	11月13日	苫小牧青色申告会様寄贈本展示（～12月27日）
7月19日	159回直木賞・芥川賞展示（～8月21日）		

実施日	実施テーマ	実施日	実施テーマ
12月1日	Santa's Forest (～12月25日) 工作・自由研究の本 (～1月24日) もうすぐ最終回！西郷どん 生誕190年 (～12月27日) 12月25日はスケートの日 (～12月27日) こころのとびらをノックする本 (～12月27日) ジングルベルを聞きながらよみたい！絵本特集 (～12月25日)	3月30日	平成うまれのこどもの本 (～4月25日) LIGHT IT UP BLUE (～4月25日) 北海道が舞台の物語 (～4月25日) 赤黄青の本 (～4月25日) Come Spring (～6月27日)
12月19日	苫小牧地方法人会様寄贈本展示 (～1月24日)		
1月4日	給食いまむかし (～2月21日) 流行語を振り返る (～1月24日) 出版から30年経った本 (～1月24日) 雪・氷の世界 (～1月24日) いろいろむかしばなし (～1月24日) 今更だけど1冊目だけでも読んでみませんか？私こうゆう本です。 (～2月21日) NATIONAL GEOGRAPHIC (～3月28日)		
1月10日	追悼宮川ひろさん (～1月24日)		
1月18日	160回直木賞・芥川賞展示 (～2月10日)		
1月26日	北海道方言カルタ (～2月21日) 十七音の芸術 (～2月21日) テレビ局〇〇周年 (～2月21日) 幸せなら手をたたこう (～2月21日) かぜとウィルスのふしぎ (～2月21日)		
1月29日	橋本治追悼展示 (～2月21日)		
2月10日	堺屋太一追悼展示 (～3月10日)		
2月12日	追悼ジョン・バーニンガムさん、トミー・ウンゲラーさん (～3月1日)		
2月23日	MANGAの神様 手塚治虫生誕90年 (～3月28日) 平成に起きた出来事 (～3月28日) 新しい世界へ飛び出そう！ (～3月28日) ふわふわお花畑 (～3月28日) 平成を振り返る (～4月25日) 海外クエスト (～4月25日)		
3月12日	苫小牧ライオネスクラブ様寄贈本展示 (～3月31日) 読書感想文集 (～3月31日)		
3月14日	株式会社苫小牧民報社様寄贈本展示 (～4月13日)		
3月16日	追悼上野紀子さん (～3月28日)		
3月26日	新和産業株式会社様寄贈本展示 (～4月9日)		

平成30年度 寄贈一覧

(寄贈日順)

団体名	ご寄贈内容	ご寄贈日
ベンチャークラブ.t	児童書15冊 30,000円相当	平成30年6月5日
苫小牧あすなろ会	児童書15冊 30,000円相当	平成30年8月22日
盛興建設株式会社・盛友会	一般書56冊 100,000円相当	平成30年9月27日
二世紀倶楽部	児童書59冊 100,000円相当	平成30年10月25日
トヨタ自動車北海道株式会社	一般書48冊 児童書33冊 150,000円相当	平成30年11月6日
苫小牧青色申告会	一般書16冊 30,000円相当	平成30年11月13日
苫小牧地方法人会	一般書59冊 デイジー図書6枚 200,000円相当	平成30年12月19日
苫小牧ライオネスクラブ	一般書9冊 児童書3冊 30,000円相当	平成31年3月12日
株式会社苫小牧民報社	一般書56冊 100,000円相当	平成31年3月14日
株式会社イトアップ	児童書21冊 50,000円相当	平成31年3月15日
新和産業株式会社	児童書17冊 50,000円相当	平成31年3月26日
医療法人社団保生会沖医院	一般書216冊 児童書9冊 参考図書5冊 500,000円相当	平成31年3月31日
個人の方より	ご寄贈内容	ご寄贈日
匿名	児童書13冊 20,000円相当	平成30年4月2日

[昭和26年3月29日条例第16号苫小牧市立苫小牧図書館条例を全文改正]

(設置)

第1条 本市における教育と文化の発展に寄与するため、図書館法（昭和25年法律第118号。以下「法」という。）第10条の規定に基づき、苫小牧市立図書館（以下「図書館」という。）を設置する。

(名称及び位置)

第2条 図書館の名称及び位置は、次のとおりとする。

名称	位置
苫小牧市立中央図書館	苫小牧市末広町3丁目1番15号

(事業)

第3条 図書館は、次に掲げる事業を行う。

- (1) 図書館資料の収集、整理及び保存に関すること。
- (2) 図書館資料の閲覧、貸出し及び複写に関すること。
- (3) 閲覧所、配本所等の設置並びに自動車文庫及び貸出文庫の巡回に関すること。
- (4) 読書会、研究会、講演会、鑑賞会、映写会、資料展示会等の開催及びその奨励に関すること。
- (5) その他第1条の目的を達成するため必要な事業

(職員)

第4条 図書館に、館長その他必要な職員を置く。

(図書館協議会)

第5条 図書館に、法第14条の規定に基づき図書館協議会を置く。

- 2 図書館協議会の委員（以下「委員」という。）は、学校教育及び社会教育の関係者、家庭教育の向上に資する活動を行う者並びに学識経験のある者の中から任命する。
- 3 委員の定数は、10人とする。
- 4 委員の任期は、2年とする。ただし、補欠委員の任期は、前任者の残任期間とする。

(入館の制限)

第6条 教育委員会は、次の各号の一に該当すると認めるときは、入館を断わり、又は退館させることができる。

- (1) 図書館資料等を損傷するおそれがあるとき。
- (2) 館内の秩序を乱すおそれがあるとき。

(3) その他図書館の管理上適当と認められないとき。

(損害賠償の義務)

第7条 入館者は、図書館の施設、設備、図書館資料等を損傷し、又は滅失したときは、市長の定めるところにより、その損害を賠償しなければならない。ただし、市長が特別の理由があると認めるときは、この限りでない。

(指定管理者による管理)

第8条 教育委員会は、図書館の管理運営上必要があると認めるときは、指定管理者（地方自治法（昭和22年法律第67号）第244条の2第3項に規定する指定管理者をいう。以下同じ。）に、図書館の管理に関する業務のうち、次に掲げるものを行わせることができる。

- (1) 第3条各号に規定する事業の計画及び実施に関する業務
- (2) 図書館の維持管理に関する業務
- (3) その他図書館の管理運営上必要と認める業務

2 指定管理者に前項に掲げる業務を行わせる場合における第6条の規定の適用については、同条中「教育委員会」とあるのは、「指定管理者」とする。

(委任)

第9条 この条例に定めるもののほか、図書館の管理運営に関し必要な事項は、教育委員会規則で定める。

附 則

この条例は、規則で定める日（昭和63年11月1日）から施行する。

附 則（平成4年3月31日条例第5号改正）

この条例は、平成4年5月25日から施行する。

附 則（平成24年3月23日条例第15号改正）

この条例は、平成24年4月1日から施行する。

附 則（平成25年6月30日条例第31号改正）

この条例は、平成26年4月1日から施行する。

○苫小牧市立図書館規則

昭和63年11月1日

教育委員会規則第12号

〔昭和26年8月22日規則第9号苫小牧市立苫小牧図書館規則を全文改正〕

(趣旨)

第1条 この規則は、苫小牧市立図書館(以下「図書館」という。)の管理運営に関し、必要な事項を定めるものとする。

(開館時間)

第2条 図書館の開館時間は、午前9時30分から午後8時までとする。ただし、教育委員会(以下「委員会」という。)が必要と認めるときは、これを変更することができる。

(休館日)

第3条 図書館の休館日は、次のとおりとする。ただし、委員会が必要と認めるときは、休館日を変更し、又は臨時に休館することができる。

- (1) 毎週月曜日。ただし、その日が国民の祝日に関する法律(昭和23年法律第178号)に規定する休日(第3号において「休日」という。)に当たるときを除く。
- (2) 12月29日から翌年1月3日まで
- (3) 各月の最後の金曜日。ただし、その日が休日に当たるときを除く。
- (4) 5日以内で委員会が定める日

(利用者の遵守事項)

第4条 利用者は、次に掲げる事項を守らなければならない。

- (1) 館内の秩序を乱し、又は他人に迷惑を及ぼす行為をしないこと。
- (2) 施設、器具及び資料(図書館法(昭和25年法律第118号)第3条第1号に規定する図書館資料をいう。以下同じ。)を損傷し、又は滅失しないこと。
- (3) 指定の場所以外で飲食又は喫煙をしないこと。
- (4) その他係員の指示に従うこと。

(館内利用)

第5条 図書館内において資料を利用しようとする者は、資料を選び、所定の場所において利用しなければならない。ただし、特別に保管する資料を利用しようとするときは、係員に申し出て利用するものとする。

(館外貸出し)

第6条 図書館外への資料の貸出し(以下「館外貸出し」という。)は、次に掲げる者について行うものとする。

- (1) 市内に居住する者
 - (2) 市内の会社、学校等に勤務し、又は在学する者
 - (3) その他館長が認める者
- 2 館外貸出しを受けようとする者は、あらかじめ委員会が交付する利用者カード(以下「カード」という。)を係員に提示し、館長の許可を受けなければならない。
- 3 館外貸出しを受けることのできる資料数は1人につき図書にあっては10冊以内、視聴覚資料にあっては1点とし、貸出期間は2週間以内とする。ただし、館長が特に必要と認めた場合は、この限りでない。
- 4 館外貸出しを受けた資料は、他人に転貸してはならない。

(利用者カードの交付等)

第7条 カードの交付を受けようとする者は、個人貸出申込書(様式)に必要な事項を記載し委員会に提出しなければならない。

- 2 委員会は、前項の規定により個人貸出申込書が提出されたときは、必要な事項を審査し、カードを交付するものとする。
- 3 カードを紛失し、若しくは損傷したとき、又は記載事項に変更が生じたときは、速やかにその旨を委員会に届け出なければならない。
- 4 カードは、他人に譲渡し、又は貸与してはならない。

(館外貸出しの制限等)

第8条 利用者が次の各号の一に該当するときは、館外貸出しを許可しないことができる。

- (1) 貸出期間を経過して資料を返却していない者
 - (2) 偽りその他不正の行為によりカードの交付を受けた者
 - (3) その他この規則の規定に違反していると認められる者
- 2 次に掲げる資料は、館外貸出しを行わないものとする。ただし、館長が特に認めるときは、この限りでない。
- (1) 貴重図書、参考図書(事典、年鑑等をいう。)、郷土資料及び行政資料
 - (2) 新聞及び官公報類
 - (3) 寄託資料(寄託者が承諾したものを除く。)
 - (4) その他館長が指定した資料

(自動車文庫)

第9条 館長は、自動車文庫を編成し、定期的に地域を巡回することができる。

2 自動車文庫の利用については、第4条から前条までの規定を準用する。

(貸出文庫)

第10条 館長は、貸出文庫を編成し、市内の学校、事業所、読書会等に図書を貸し出すことができる。

2 貸出文庫を利用しようとする者は、所定の文庫貸出申込書を館長に提出しなければならない。

3 貸出文庫の貸出資料数及び貸出期間は、利用者数の区分に応じ、1回につき次の表のとおりとする。

利用者数	貸出資料数	貸出期間
50人以下	100冊以内	30日以内
51人以上	200冊以内	60日以内

(資料の寄贈等)

第11条 資料を図書館に寄贈又は寄託をしようとする者は、所定の申込書を委員会に提出しなければならない。

(係の設置)

第12条 図書館に管理係及び奉仕係を置く。

(分掌事務)

第13条 各係の分掌事務は、次のとおりとする。

1 管理係

- (1) 図書館の管理運営に関すること。
- (2) 資料の購入、受贈等に関すること。
- (3) 予算の経理に関すること。
- (4) 電子計算機、視聴覚機器及び移動図書館車の管理に関すること。
- (5) 図書館協議会(以下「協議会」という。)に関すること。
- (6) その他主管に関すること。

2 奉仕係

- (1) 資料の選定、管理及び閲覧に関すること。
- (2) 参考資料の紹介及び情報の提供に関すること。
- (3) 閲覧所、配本所、自動車文庫、貸出文庫等の運営に関すること。
- (4) 読書会、資料展示会等の実施に関すること。
- (5) 市史及び行政資料の収集、整理、保存等に関すること。
- (6) その他主管に関すること。

(職員)

第14条 図書館に館長及び係長を置く。

2 図書館に副館長、副主幹、主査その他必要な職員を置くことができる。

(職務)

第15条 館長は、上司の命を受け、図書館の事務を掌理し、所属の職員を指揮監督する。

2 副館長は、館長を補佐し、図書館の事務を整理する。

3 副主幹は、上司の命を受け、奉仕係の分掌事務を整理し、当該事務に従事する職員を指揮監督する。

4 係長は、上司の命を受け、係の事務を処理する。

5 主査は、上司の命を受け、事務を処理する。

6 その他の職員は、上司の命を受け、事務に従事する。

(協議会)

第16条 協議会に、会長及び副会長を置く。

2 会長及び副会長は、協議会の委員(以下「委員」という。)の互選により選出する。

3 会長は、協議会の会務を総理し、協議会を代表する。

4 副会長は、会長を補佐し、会長に事故あるとき、又は欠けたときに、その職務を代理する。

第17条 協議会の会議(以下「会議」という。)は、定例会及び臨時会とする。

2 定例会は、年1回開催するものとし、臨時会は必要があるときに開催するものとする。

3 会議は会長が召集する。

4 会議は、委員の半数以上の出席がなければ開くことができない。

5 会議の議長は、会長をもって充てる。

6 会議において表決の必要がある場合は、出席委員の過半数で決し、可否同数のときは、議長の決するところによる。

(文書記号)

第19条 図書館の文書記号は、「苦教図」とする。

(指定管理者による管理)

第20条 苦小牧市立図書館条例(昭和63年条例第3号)第8条第1項の規定により指定管理者に図書館の管理を行わせる場合における第6条から第10条までの規定の適用についてはこれらの規定中「館長」とあり、及び「委員会」とあるのは「指定管理者」と、第7条第1項中「個人貸出申込書(様式)」とあるのは「個人貸出申込書」とする。

2 前項に規定する場合には、第12条から第15条まで及び第19条の規定は、適用しない。

(雑則)

第21条 この規則に定めるもののほか必要な事項は、別に定める。

附 則

- 1 この規則は、昭和63年11月1日から施行する。
- 2 苦小牧市立苦小牧図書館行政資料室規則(昭和55年教育委員会規則第2号)は、廃止する。
- 3 苦小牧市教育委員会職名等に関する規則(昭和61年教育委員会規則第10号)の一部を次のように改正する。

(次のよう略)

- 4 苦小牧市教育委員会公印規則(昭和63年教育委員会規則第3号)の一部を次のように改正する。

(次のよう略)

附 則(平成元年7月1日教育委員会規則第4号改正)

この規則は、公布の日から施行する。

附 則(平成4年4月1日教育委員会規則第7号改正)

この規則は、平成4年5月25日から施行する。

附 則(平成4年7月23日教育委員会規則第11号改正)

この規則は、公布の日から施行する。

附 則(平成10年8月31日教育委員会規則第6号改正抄)

(施行期日)

1 この規則は、平成10年9月1日から施行する。

附 則(平成14年5月23日教育委員会規則第10号改正)

この規則は、公布の日から施行する。

附 則(平成15年4月28日教育委員会規則第2号改正)

この規則は、公布の日から施行する。

附 則(平成18年3月30日教育委員会規則第4号改正)

この規則は、平成18年4月1日から施行する。

附 則(平成18年4月11日教育委員会規則第6号改正)

この規則は、平成18年4月13日から施行する。

附 則(平成23年3月24日教育委員会規則第5号改正)

この規則は、平成23年4月1日から施行する。

附 則(平成23年3月30日教育委員会規則第6号改正)

この規則は、平成23年4月1日から施行する。

附 則(平成25年3月21日教育委員会規則第3号改正)

この規則は、平成25年4月1日から施行する。

附 則(平成25年7月12日教育委員会規則第1号改正)

この規則は、平成26年4月1日から施行する。

附 則(平成26年3月28日教育委員会規則第2号改正)

この規則は、平成26年4月1日から施行する。

附 則(平成31年3月22日教育委員会規則第4号改正)

この規則は、公布の日から施行する。

苫小牧市図書館要覧 2019

発行年月 令和元年5月

編集・発行 苫小牧市立中央図書館
指定管理者 TRC苫小牧グループ

〒053-0011 北海道苫小牧市末広町3丁目1番15号

TEL 0144-35-0511

FAX 0144-35-0519

E-MAIL info@tomakomai-lib.jp

図書館ホームページ <http://www.tomakomai-lib.jp>
